అరుదైన కళాపరిశేషముగల
చిత్రపటములు
వివిధ రకములలో వందలకొలది
స్టాకులో వున్నవి
కొంటిన్సకు వ్రాయండి:
Picture Novelties.
Putlighar, Amritsar.
3 (2-33)

ఆంధ్రపత్రిక.

మద్రాసు రేసులు
1946-47
జనవరి మీటింగు
14-1-47 మంగళవారము
వెంకటగిరి మహారాజ
మెమోరియల్ కప్

The Andhra Patrika, Madras. } Regd No. 1118. Vol. 33 MONDAY 13th JANUARY 1947 No 241 వెల ఒకఅణా { Founder: K.Nageswara Rao.

పాకిస్థాన్‌నుకూడా చేర్చి సమస్త ముస్లిం రాజ్యకూట స్థాపన

ఏ దేశమైనాగాని ప్రపంచంపై ఏకైక ఆధిపత్యం వహించడానికి వీలులేకుండా చేయాలని బైరన్స్

"అంతర్జాతీయ శాసనాలద్వారా శాంతిని కాపాడాలి"

క్లీవ్‌లాండ్, జనవరి 11: "పరస్పరం సహకరించి, ధర్మగూర్చిన దృఢత్వంతో కృషిచేసినట్లయిన, ప్రపంచానికి శాశ్వతశాంతిని చేకూర్చవలసిన అవకాశం నమ్మకం, మన విజయోత్సవం జాతికంటె జాతి యిప్పుడు అధికంగా ఉంది" అని యునైటెడ్ స్టేట్సు విదేశాంగ వ్యవహార సమితి, టైమ్స్ (ఒక అమెరికన్ పత్రికా యాజమాన్యాన్ని రద్దుచేయు చేయబడ్డ సభలో ఉపన్యసిస్తూ జేమ్స్ బైరన్స్ అన్నాడు.) తన పదవినుండి విరమిస్తూ, అమెరికా విదేశాంగ రాజనీతికి నాయకుడుగా తన జీవితంలో బైరన్స్ చేసిన కట్టకడపటి ఉపన్యాసమిదే.

"శాంతికాలప్రపంచంలో వివిధ దేశాల మధ్య పరస్పర సహకారం నెలకొల్పుదమని గత సంవత్సరములు మనం చేసిన యత్నాలు అనుగడుగునా విఫలమయ్యేటట్లు కన్పించాయి. కాని మన యత్నాలలో కృతనిశ్చయంతో సంగరుకు పాల్గొనగలిగాం. యుద్ధంలో మంచికి ప్రదర్శించాం అలాగే శాంతికాలంలో కూడా ప్రదర్శించాలి. మన శక్తిని సమర్థవంతంగా ఉపయోగిస్తే ఒక్క మనవుత్పత్తి పౌరులకేగాదు ప్రపంచంలో ప్రజలకెల్లరికీ కూడా శాంతియుత ప్రపంచాన్ని అందు నానాటికీ విస్తృతమయ్యే మానవ స్వాతంత్ర్యాలను, అభివృద్ధియాన్ని మనం సంక్రమింపజేయగలిగిన వాళ్లమౌతాం. ఈ మానవ స్వాతంత్ర్యత్రి సాధనకే గత చరిత్రలో మనం కృషిచేశాం. దానే భవిష్యత్తులో యే త్యాగానికైనా మన ధర్మాన్ని మనం నిర్వర్తించాలి."

తన రాజీనామా విషయమై బైరన్స్ యేవిధమైన ప్రసక్తి తేలేదు తిరుగాడ రష్యాను గురించి మాట్లాడుతూ బైరన్స్ యిలా అన్నాడు.

"పరమాణుశక్తిని కట్టుబాటు చేయాలని అన్నిదేశాలు ఒప్పందద్వారా అంగీకరించినప్పుడు, యిందుకు భిన్నంగా యే

(2 వ పేజీ చూడుడు)

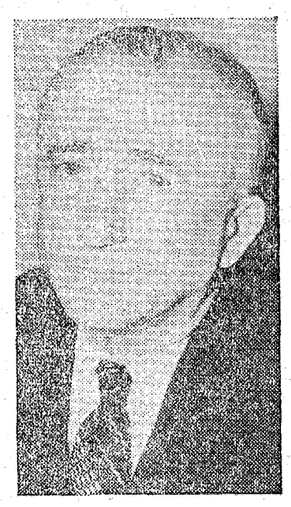

ఆయుధశాసన సవరణ

పటేల్ సంకల్పం

[ఆంధ్రపత్రిక' విశేషము]

న్యూఢిల్లీ, జనవరి 11: కేంద్రప్రభుత్వ హోంశాఖామంత్రి సర్దార్ పటేల్ భారతదేశ ఆయుధ శాసనాన్ని సవరణచేయడానికి నిర్ణయించుకున్నట్లు తెలుస్తున్నది. కత్తులు తయారుచేయడం, దగ్గర వుంచుకోవడం, వెంటతీసుకుపోవడం ఈ సవరణ ప్రకారం నేరమవుతుంది. ఇటీవల భారతదేశంలో చెలరేగిన మతకలహ అశాంతిలో కత్తులను దారుణంగా ప్రయోగించడం సంభవించింది. కాబట్టి ఈ శాసనాన్ని సవరణ చేయవలసిన అగత్యం ఏర్పడింది. మామూలుగా నిషేధించబడ్డవుండే కృపాణాలవిషయంలోకూడా కొన్ని నియమాలను ప్రభుత్వం ఢిల్లీరాష్ట్రంలో అమలుపరచబోతున్నది. ఢిల్లీ, పంజాబు రాష్ట్రాలతో తప్ప మిగతచోట్ల కృపాణాలవిషయమై కొన్ని నియమములు ఇప్పటికే అమలులో వున్నది. రేపు జరగబోతున్న బడ్జెట్ సమావేశంలో కేంద్రశాసనసభ ఈ సవరణచట్టాన్ని ఆమోదిస్తుంది.

ఇదే తన అభిమతమని అబ్దుల్లా రాజు ప్రకటన

టర్కీతో ట్రాన్స్‌జోర్డాన్ స్నేహ ఒడంబడిక

అంకారా, జనవరి 11: "ఇస్లాం మతానికి చెందిన సమస్త అరబ్బీరాజ్యాలను, టర్కీ, అఫ్ఘనిస్థానం, పర్షియా, ఉత్తరాఫ్రికా, భారతదేశంలో ముస్లింలీగు కోరుతున్న పాకిస్థాన్ మొదలైన ఆరబేతర రాజ్యాలను కలిపి సమగ్రమైన ఏకకూటంగా తయారు చేయవలెనన్నదే నా అభిమతం," అని ట్రాన్స్‌జోర్డాన్ రాజు అబ్దుల్లా ఇక్కడ జరిగిన పత్రికావ్రతినిధుల సమావేశంలో ప్రకటించాడు. అబ్దుల్లా రాజుగారు ప్రస్తుతం టర్కీ అధ్యక్షుడు ఇనోనూ అతిథిగా ఇక్కడవున్నారు. టర్కీ-ట్రాన్స్‌జోర్డాన్‌ల మధ్య స్నేహఒడంబడిక చేసుకోదలచినట్లు కూడా ఇతడు అంకారాకు ప్రయాణమై వెళ్లుకూ అని వున్నాడు.

ట్రాన్స్‌జోర్డాన్ రాజు అబ్దుల్లా

అంకారాలోని సుప్రసిద్ధ మసీదులలో ఒకటైన జామియాలో మసీదు ఇతడు నిన్న దర్శించాడు. అంకారా నగరం నుంచి వీరు నేటి సాయంత్రం ఇస్తాంబుల్ నగరానికి వెళ్లుతారని తెలుస్తున్నది. ఇస్తాంబుల్ నగరంలో వీరు మూడురోజులపాటు మకాం వేస్తారు.

టర్కీ - ట్రాన్స్‌జోర్డాన్ స్నేహ ఒడంబడిక

ఇస్తాంబుల్, జనవరి 11: టర్కీ, ట్రాన్స్‌జోర్డానులమధ్య స్నేహ ఒడంబడిక కుదిరింది. నేటిరాత్రి అంకారాలో సంతకాలు చేసుకున్నారు.

లాంచార్ గ్రామానికి మహాత్ముని రాక

ముస్లిం స్త్రీ పురుషుల స్వాగతం

లాంచార్, జనవరి 11: గాంధీజీ ఈ ఉదయం 8-45 గంటలకు లాంచార్ గ్రామం చేరారు. జగత్పూర్ నుంచి ఉదయం 7.45 గంటలకు బయలుదేరి, రెండున్నర మైళ్ళ దూరాన్ని ఒక గంట నేపులో నడిచారు.

లాంచార్ నుంచి మహాత్ముడు 17-వ తేదీన కౌరపరకు బయలుదేరుతాడు. లాంచార్‌కు కౌరపరకు దూరం ఒకటిన్నర మైళ్లు మాత్రమే.

నవఖాలీ జిలా పోలీసు సూపరింటెండెంటు ఎం. ఏ. అబ్దుల్లా గారు ఈ ఉదయమే జగత్పూరుకు వచ్చి, జగత్పూర్‌నుంచి గాంధీజీతోపాటు లాంచార్‌కు వచ్చారు.

నేటి ప్రాతఃకాల ప్రార్థనానంతరం, మహాత్ముడు కొద్దిసేపు గడ్డివాయినాడు. ఐదే, లాంచార్‌కు కాలినడకన బంధనగా ప్రయాణం ప్రారంభించాడు. మహాత్ముని దర్శనార్థం ప్రజలు మార్గ మధ్యంలో అక్కడక్కడ చేరి నిలిచారు. దారిలో ఒకచోట ఒక ముస్లిం, అతనితో సంతానమూ గాంధీజీని దర్శించి కొబ్బరికాయలు బహూకరించారు.

మహాత్ముడు లాంచార్‌లో ప్రవేశించగానే, స్త్రీలు "ఉలుగ్వ" చేసి తమ సంప్రదాయాను సారంగా సన్మానించారు. కొంతమంది చిన్నపిల్లలు గాంధీజీ మెడలో పూలమాలలు వేశారు.

మనోరంజన చౌదరిగారు గాంధీజీకి ఇక్కడ ఆతిథి. ఆతిథి గృహంలో ప్రవేశించడానికి పూర్వం మహాత్ముని ఆ గ్రామంలోని శిథిల నివాసాలకు తీసుకు వెళ్లి చూపించారు.

ఇండియా కార్యదర్శి ఉద్యోగులకు దాదాపు 13 కోట్లరూ. పరిహారం

అఖిలభారత సర్వీసుల భవిష్యత్తు విషయమై పటేల్‌తో హెండర్సన్ సంప్రతింపులు

న్యూఢిల్లీ, జనవరి 11: ఆ. భా. స్వీసుల భవిష్యత్తు విషయమై ఇండియా ప్రభుత్వ హోంశాఖామంత్రి సర్దార్ పటేలుగారికిని, భారతసహాయ కార్యదర్శి అర్థర్ హెండర్సన్‌గారికిని వారము రోజులనుండి జరుగుచున్న సంభాషణలు రాబోవు వారాంతమువరకు జరుగునని అనుకొనుచున్నారు. రాబోవువారాంతమున ఇంగ్లండు వెళ్లి హెండర్సన్‌గారు యేర్పాట్లు చేసికొనియున్నారు. భారతకార్యదర్శి ఆదివుమవున్న స్వీసులను అంతమొందించుటకు ఈ సంభాషణల ఉద్దేశ్యమైయున్నది. ఏ పరిస్థితులపై వారిని అంతమొందించెదరనునదియు సూర్చి హెండర్సన్‌గారు భారత దేశమునందు బ్రిటిషు ప్రభుత్వమును నిర్ణయించుటకు పూర్వమే బ్రిటిషు భారతదేశము లందున్న ఉత్తర ప్రత్యుత్తరములు జరిగియుండెను. పరోక్షముగాను నిర్ధారణ తమ శాఖాత్మక ప్రభుత్వము ఆంగీకరింపదని, అందులకు ఆఫీసు రికార్డులకు ప్రాధాన్యమున్నదనీ, పదవులనాసంబంధములను చిక్కులూ కలుగునని మొదటి బ్రిటిషు ప్రభుత్వమునకు తెలుపబడెను. ఐరప్పటికి ప్రత్యేక సంధర్భములలో పరిహారమొసంగు విషయము ఉత్పన్నమవుతుందని అంగీకరింపబడెను. ప్రస్తుత సంభాషణల రాజీకి త్రోవకలుగునని తెలియుచున్నది ఐరప్పటికి హెండర్సన్‌గారు ఇంగ్లండునకు వెళ్లి ఇండియామంత్రితో చర్చించువరకు నిశ్చయమగు పథకము వెలువడదు.

1947 నంవత్సరంలో కంట్రాక్టులు రద్దగును. ఈ కాంట్రాక్టులు అటు తరువాత అమలులోనుండుట కంగీకరింపరు. ఈ స్వీసులకు చెందిన అధికారుల నుండి వచ్చు సమాధానములను దృష్టిలో నుంచుకొని పరిస్థితులకు సంబంధించినట్లు యేర్పాట్లు చేసికొనుటకు తాత్కాలిక ప్రభుత్వమువారికి రెండు నెలలు వ్యవధి యుండును.

ఇండియామంత్రి సూచనల ననుసరించి భారత ప్రభుత్వమువారు దాదాపు 13 కోట్ల రూపాయల పరిహారము చెల్లింపవలసియుండును. యేయిను ది ఐ. సి. ఎస్. ఆఫీసర్లకు (కేరీలో సగము మంది భారతీయులు) 100 మంది ఇండియన్ పోలీసు ఆఫీసర్లకు (వీరిలో 240 మంది భారతీయులు) పరిహారము చెల్లింపవలసియుండును.

ఆరు మాసాల్లో జమీందారీలు పోతవని మద్రాసుమంత్రి ప్రకటన

పోలవరం, జనవరి 11: శ్రీ పి. ఎస్. కుమారస్వామి రాజాగారు, వ్యవసాయశాఖ మంత్రి గతివారం పోలవరం ప్రాజక్టు సందర్శించుటకు వచ్చినపుడు తాలూకా కాంగ్రెసు సంఘమువారు ఏర్పాటుచేసిన బహిరంగ సభలో రుపన్యసించుచు యిట్లు తెలిపిరి:- ఆరు నెలలు లేక ఏడాదిలో జమీందారీలు తొలగిపోతాయి. భూములన్నీ రయిత్వారీ పద్ధతికి వస్తాయి. అంతవరకు జమీందారీ రయితులు తమ యిబ్బందులు తొలగుటకు ఓర్పువహించాలి. రయితులకు ప్రజలకు ఎక్కువ సౌకర్యాలిచ్చుటకు, మద్యనిషేధనమను పూర్తిచేయుటకు క్రొత్త పన్నులు విధించవలసి వస్తుంది. ఆ భారం పెద్ద ధనికులపైనే పడును. కనుక ప్రజలు యీ చర్యలందు ప్రభుత్వమువారికి తోడ్పడవలెను." బందరకట్టుసీక్కును రయితులకొన్ని విన్నపాలు కలవు తమ ప్రతినిధియగు బాబీకేడుగారిద్వారా ప్రభుత్వమువారికి విన్నవించి తగ్గింపు సాధింపగలమని మంత్రిగారు సలహా చేసినారు.

భారతదేశానికి ఈ అర్ధసంవత్సరానికి 4 లక్షల 10 వేల టన్నులబియ్యం

అంతర్జాతీయ ఆహారసంఘంవారి పంపకం

వాషింగ్టన్, జనవరి 11: అంతర్జాతీయ తాత్కాలిక ఆహారసంఘంవారు ఈ సంవత్సరముయొక్క ప్రథమార్ధభాగంలో భారతదేశానికి 4 లక్షల 10 వేల టన్నుల బియ్యం సప్లయి చేయబడవలెనని నిశ్చయించారు.

13 లక్షల 82 వేలటన్నులు. మిగులు దేశాలలో ఇప్పుడు లభించగల బియ్యం సప్లయి యావత్తూ కొరతదేశాలకనీస అవసరాలకైనా సరిపోదని, అందుబాటులోనున్న బియ్యంపైనయి కొరతదేశాలన్నీ కలసి పోరాడ వలసియున్నదని మూడింట 50 వంతులైనా లేదనీ, ఆహారసంఘంవారు ప్రకటించారు. బర్మా 1947 వ సంవత్సరం ప్రథమార్ధభాగంలో ఏ ఇతర దేశమూ ఎగుమతి చేయనంత బియ్యం ఎగుమతి చేస్తుంది. ఈ ఆరునెలల్లో బర్మా విదేశాలకు మొత్తంమీద 800,000 టన్నులు సప్లయి చేస్తుంది; ఇందులో 386,000 టన్నులు భారతదేశానికి ఎగుమతి చేయబడతై. బర్మా తరువాత సయామ్‌వస్తుంది; సయామ్ వైపునుండి 25000 టన్నుల బియ్యం ఉచితంగా సప్లయిచేయబడేటట్లు కాకుండా ఇంకో 3,75,000 టన్నులు ఇతరదేశాలకు కూడా ఎగుమతి చేయనున్నది. అమెరికా ఎగుమతి చేయవలసిన 1,60,000 టన్నులు కూడా ఫిలిప్పీన్ దీవులకు అభిమతం. ఇండోచైనా సప్లయి చేయవలసిన 1,25,000 టన్నులు పసిఫిక్‌లోనూ, ఆఫ్రికాలోనున్న ఫ్రెంచి ఆధీనప్రాంతాలకు రవాణా చేయబడతై. ఆహారసంఘంవారు సప్లయికావలసిన మొత్తంలో 19,900 టన్నుల బియ్యం మాత్రం యెవ్వరికీ పంపకంచేయకుండా నిలవలో ఉంచారు.

ఆహారసంఘం భారతదేశానికి 4 లక్షల 10 వేల టన్నుల బియ్యం కేటాయించినందున ఇక్కడి భారతీయ అధికార వర్గాలు సంతృప్తిని వెల్లడించినవి. ఆహారసలహాదారైన డా. వి. కే. ఆర్. వి. రావుగారు బియ్యం కమిటీతోనూ, కేంద్రకమిటీతోనూ, ఆహారసంఘంతోనూ జరిపినదీర్ఘ రాయబారాలు ఫలితంగా భారతదేశానికి ఇంతమొత్తం లభించింది. అడిగినంతా ఇవ్వకపోయినప్పటికీ, అనుకున్నదానికంటే ఎక్కువ లభించిందని, ఇక్కడివారు సంతుష్టి చెందుతున్నారు. అదీ గాక కేటాయించబడిన మొత్తంలో అధికభాగం పొందవలసిన్న బర్మాయే సప్లయి చేయవలెనని నిర్ణయించారు. ఇందువల్ల బియ్యం దిగుమతి చేయించుకోడం సర్వవిధాలా సుకరమవడమే కాకుండా, మంజూరు చేసిన మొత్తం సమయానికి సప్లయికాదేమోనన్న భయంకూడా తొలగిపోయింది.

రష్యాతో విరసంగా ప్రవర్తించడంయుద్ధాన్ని తెచ్చిపెట్టడమే

—హెన్రీ వాలెస్

వాషింగుటన్, జనవరి 11: అమెరికా వాణిజ్య శాఖామంత్రిగా పనిచేసి విరమించిన హెన్రీ వాలెస్ గతరాత్రి రేడియోలో ప్రసంగిస్తూ ఇలా తెలియజేశాడు.

"ప్రపంచంలోని మిగతా దేశాలన్నీ కలసి ఒక్క సోవియెట్ రష్యాపై యుద్ధం చేయవలెనన్నది చర్చిల్ అభిమతంగా కనిపిస్తున్నది. ఈ వాదనను తలుచుకుంటేనే నాకు అపరిమితమైన ఆందోళన కలుగుతున్నది.

కొన్ని ఘర్షణలలో దౌర్జన్య ధోరణిన బ్రిటన్‌గాని, అమెరికాగాని రష్యాపై ఏటంబాంబును ప్రయోగించడం జరుగుతుంది. రష్యాతో బ్రిటన్ అమెరికాలు మోటుగా, విరసంగా ప్రవర్తించడం, దానితో తప్పనిసరిగా యుద్ధం తెచ్చిపెట్టుకోవడమే అవుతుంది పోరెందుకు. చెకోస్లవాకియాపై బుణ సహాయాన్ని నిరాకరించడం ఆ దేశాలను పూర్తిగా రష్యా ఆధిపత్యంకిందికి పోయేటట్లు చేయడమే తద్వారా మరొక యుద్ధావకాశానికి దోహదం చేసినట్లవుతుంది"

శ్రీమతి సలాంకన్య నిరశనవ్రతం

పరిస్థితి ఆందోళనకరంగా వున్నట్లు గాంధిజీకి వార్త

జగత్పూర్ (నవఖాలీ), జనవరి 10: గాంధిజీ ఆశ్రమవాసి శ్రీమతి ఆంటోనీ సలాంకన్య ఇప్పటికి 15 రోజులనుంచీ నిరశనవ్రతం సాగిస్తున్నది. నేటితో 15-వ రోజు పూర్తియింది. ఈమె పరిస్థితి ఆందోళనకరంగా పరిణమించినట్లు ఇక్కడ గాంధిజీ కుటీరానికివచ్చిన వర్తమానాలవల్ల తెలుస్తున్నది.

ఈమె నిరాహారవ్రతం సాగిస్తున్నది శిరోంధీ గ్రామంలో. ఈ మెను గురించి గాంధిజీ ఎప్పటికప్పుడు తెలుసుకుంటూనే వున్నాడు. మహాత్ముడు తన శాంతియాత్రలో శిరోంధీ గ్రామానికి జనవరి 20-వ తేదీకిగాని చేరడు.

భారతప్రభుత్వ రాజకీయశాఖ త్వరలో రద్దుకావచ్చును

న్యూఢిల్లీ, జనవరి 11: భారతదేశ రాజకీయశాఖ త్వరలో రద్దుచేయబడవచ్చునని, రాజకీయశాఖ రద్దుచేయబడిన తరువాత పరిహద్దు రాష్ట్రాలలోనూ పరిహద్దు కొండజాతి ప్రాంతాలలోనూ, బెలూచిస్తాన్‌లోనూ ఆయా పనులను ఏవిధంగా భర్తీ చేయవలెనన్న విషయమై, గడచిన రెండు రోజులుగా పండిట్ జవహర్‌లాల్ నెహ్రూ, పరిహద్దురాష్ట్ర గవర్నరు సర్ జీలాఫ్ ఖాన్, ప్రధాని డా॥ ఖాన్ సాహెబ్, రాజప్రతినిధి ఏజెంటు జనరల్ లెఫ్టినెంట్ కర్నల్ సర్ జాన్‌ఫ్రేయర్, విదేశాంగ వ్యవహారశాఖలకు చెందిన అధికారులు కలసి చర్చలు జరిపారన్నీ, నేడు ప్రకటించబడింది. సర్ జీలాఫ్‌ఖాన్, డా॥ ఖాన్ సాహెబ్‌గారలు పెషావర్‌కు ఇవాళ బయలుదేరుతారని అనుకుంటున్నారు.

రాజీగంజి లీగ్ నాయకుడికి మరణ శిక్ష

మతకల్లోలంలో ఒక కుట్రపాడినిహత్యచేసిననేరం

బర్ద్వాన్, జనవరి 11: రాణీగంజిముస్లిం లీగు అధ్యక్షుడు, ఆ పట్టణ మున్సిపల్ కౌన్సిల్ సభ్యుడు అయిన సుహ్రావర్దీ గారిపై బర్ద్వాన్ జిల్లా సెషన్సుజడ్జి పైదన్ కోర్టు సాక్ష్యాధారములు కేసును విడుదలచేసి, దోషిగా తీర్పునిచ్చి, మరణశిక్ష విధించాడు. జడ్జి తన తీర్పు మద్దాయి [illegible] 1946, ఆగస్టు 19-వ తేదీన [illegible] జరిగిన మతకల్లోలంలో మద్దాయి హత్యచేశాడన్నది కేసు.

లోటస్ బిస్కట్ కంపెనీవారి సంక్రాంతి కానుక
నవీనపద్ధతులతో ఆధునికయంత్రములపై తయారైన
లోటస్ బిస్కట్లు
శ్రేష్ఠమైనవి. అతిచౌకరమైనవి. ధరల వివరములకు నేడే వ్రాయండి.
ది లోటస్ బిస్కట్ కంపెనీ,
పోస్టు బాక్సు నెం 10, బెజవాడ.

త్వరపడుడు! ఇప్పుడే వెలువడినది. త్వరపడుడు!!
శ్రీమద్భగవద్గీత (తెలుగు)
(వ్యాఖ్యాత: శ్రీ కాశీనాథుని నాగేశ్వరరావుగారు)
చతుర్థ ముద్రణము: వెల రూ. 4-0-0
(పోస్టేజి ప్రత్యేకము)
సంస్కృతమూలము. శ్రీ కాశీనాథుని నాగేశ్వరరావుగారు వ్రాసిన తెలుగు టీకాతాత్పర్యవిశేషార్థ వివరణములు గల 400 పుటల గ్రంథము. గీతాధ్యయనము చేయువారికి మిక్కిలి ఉపయుక్తమైనది. ఖర్దు పైనది.
మేనేజరు, ఆంధ్రగ్రంథమాల,
7, తంబు శెట్టి వీధి — జి. టి. మదరాసు.

కావలెను

క్రిమి సంహారిలో రాజగు ఆటం బ్రాండు సుపర్. డి. డి. టి. (డి. డి. టి. + పిరిత్రియం + లిలేక్ లలో యిదుడిపి) కి రాజధానిలో ప్రతి టౌనుకు మంచి డిస్ట్రిబ్యూటర్లు కావలెను. ఆకర్షణీయమైన వరతులు: రాజధాని యేజంట్లు,
శ్రీవేంకటేశ్వర జనరల్ యేజన్సీస్,
తిరుపతి, (యం. యస్. యం)

WANTED
FOUNTAIN PENS
Foreign Make, Easily Saleable.
Stockist - Agents wanted on Commission.
Write to: M. Bhattacharyya,
7B, Golok Datta Lane, Calcutta-1

స్వీపు టిక్కెట్లు

1. బిగ్ హాస్పిటల్స్ గ్రాండ్ నేషనల్ డ్రా 10-3-47 15-2-47 వరకు టి 1 కు రు 7-8-0.
2. గ్రాండ్ డర్బీవారి డ్రా 12-2-47. 4-2-47 వరకు టి 1-కి రు 2-4-0.
3. లండన్ డర్బీవారి డ్రా 15-2-47. 8-2-47 వరకు టి 1-కి రు 1-4-0. టి 12 కిరు 12-4-0. 12 టిక్కెట్లుకొన్నవారికి 2 గాని లేక 1 ప్రైజవచ్చును.
N. B. :—M. O. పంపితే టిక్కెట్లు పంపెదము.
G. N. MURTHY,
Agent, Penugonda W. G. Dt.

1947 క్యాలెండరు
వివిధరకాలలో జాతీయనాయకులు సినిమాతారల ఫోటోతో రంగురంగుల 1947 క్యాలెండర్లను మేము సప్లయిచేయుదుము. ఒక రకము పర్ డజను ఫ్రీగా సాంపిల్ పెట్టెరు 3/8/-డబ్బుముందుగా పంపితే పోస్టేజి ఉచితము.
DEWAN BROTHERS
P. O. Box. No. 1192, BOMBAY.

ఆల్ ఇండియా ఖాదీ అండ్ స్వదేశి ఎగ్జిబిషన్
కాంగ్రెస్ గ్రౌండ్సు – తేనాంపేట
ఉ. 11 నుండి రాత్రి 9 గం. ల వరకు
13-1-47 స్పెషల్ పొంగల్
కాలక్షేపములు
సా. 6. గం. లకు
గోపీనాథ్ – పార్టీ – నాట్యము
టిక్కెటు రు. 1/-
(కుర్చీలకు రిజర్వేషన్ అదనముగా రు 1/-)
ఈ ప్రత్యేక నాట్యమునకు కాంప్లిమెంటరీ పాస్సులు నిలిపివేయబడినవి.
బొమ్మలాటం– హరిశ్చంద్ర మయూన కండం (ఉచితం)
ఖాదీ, ప్రదర్శనం, చిత్రపటములు మొదలైనవి.
గ్రౌండ్సుకు ప్రవేశము అ. 4/-
లౌడ్ స్పీకర్ యేర్పాట్లు యాపత్తు గ్రీ రేడియో కంపెనీవారివే చేయబడినవి.

సోలిన్ పక్షవాతము
కీళ్లనొప్పులుమున్నగువానికి ప్రసిద్ధిజెందిన
పుత్తూరు మూలికాతైలము
2 ఔన్సులు రు 1-8-0.
ఏజెంట్లు :
1. C. V. రంగారావుగారు,
సంతపేట, నెల్లూరు.
2. స్మిత్ స్టాకింగు కంపెని,
ఎస్ప్లనేడ్, మద్రాసు.

నీవు మెక్లిన్స్‌తో ఈరోజు పళ్లు తోమినావా?

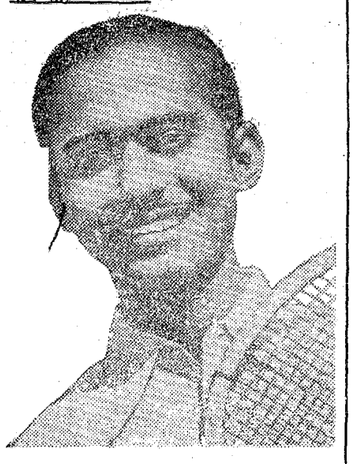
అవును, అది నాకు అనుకూలమైనది
మెక్లిన్స్
వెరాక్సైడ్
టూత్ పేస్టు
అందరు కెమిస్టులవద్ద, అన్నిస్టోర్లలో అమ్మబడును

కుంభ బొల్లి
వర్గెలా మేహమచ్చలు, మెగ, నవాళు వ్యాపించు వ్యాధులకు చికిత్స: ప్రాచీనలగు చికిత్సకులు, బి. వి. రెడ్డి, భాస్కరయిటరు, బి. రెడ్డి అండ్ కో, (రిజిస్టర్డ్) తాపాలపురం. తూర్పు గోదావరి జిల్లా.

పోలీసు కాల్పులలో చనిపోయినవారికి పరిహారం

సంయుక్తరాష్ట్ర ప్రభుత్వనిశ్చయం

ఢిల్లీ, జనవరి 11: సంయుక్తరాష్ట్రాల శాసనసభా శిక్షాలపు సమావేశము ఈ రోజున ఆరంభమయింది. పురుషోత్తమదాస్ టాండన్ అధ్యక్షత వహించినాడు. పనకొండు అడ్జర్నమెంటు తీర్మానాలు ప్రతిపాదించినారు. అందులో తొమ్మిది తీర్మానాలు ముస్లిములీగ పార్టివారు ప్రతిపాదించినారు. యు. పి. ప్రభుత్వమువారు ముసల్మానుల సమయములో భేదభావము లతో ప్రవరించినారనీ, కాన్పూరులో జనవరి 6-జేసిన నిరాయుధులైన కార్మికులమీద తుపాకులు కాల్పించినారనీ ముస్లిములీగు పార్టీవారి తీర్మానాలలో ఆక్షేపించినారు. ప్రశ్నోత్తరసమయములో పండిత విజయలక్ష్మి హిందూముస్లిము అనే భేదభావము ప్రభుత్వమువారికి లేదని చెప్పింది. ప్రశ్నలకు రాఫీ అహమ్మద్ కిద్వాయి సమాధానము చెపుతూ ఫతేఘర్ సెంట్రల్ జైలులో ఖైదీలను లాఠీలతో కొట్టినందుకు అధికారివిచారణ జరిగిందనీన్నీ, అధికారులు లేక్షదము చేసినట్లు తాను అభిప్రాయపడుకున్నట్లున్నూ చెప్పినాడు.

కాన్పూరు తరకాలము అయిపోయిన తరువాతి పరిణామాలు గోవిందవల్లభపంతు ప్రసంగిస్తూ కిరికాయుడు పండిత మదనమోహన మాలవీయను గురించి హృదయాలు ద్రవించేట్లుగా మాట్లాడినాడు. అధ్యక్షుడు పురుషోత్తమదాస్ టాండన్ పండిత విజయలక్ష్మి అమెరికాలో ఇక్కట్టెట్టిన వ్యవహారాన్ని గురించి ప్రశంసించినాడు.

కాన్పూరు కాల్పుల సమయములో రాజారామశాస్త్రి ప్రతిపాదించిన అడ్జర్నమెంటు తీర్మానము ముస్లిములీగు పార్టివారు ప్రతిపాదించిన తీర్మానము ఒకేమాదిరిగా ఉందనిన్నీ ఈ కాల్పులసమయములో చనిపోయినవారికి పరిహారమూ ఇవ్వవలెనుమనీ ప్రభుత్వమువారు నిశ్చయించినారనీ ఈ సందర్భములో కాన్పూరు జిల్లామేజస్ట్రీటును విచారించవలసిందిగా ప్రభుత్వమువారు తెలియజేసినారనీ అయితే జిల్లామేజస్ట్రీటు విచారణ రిపోర్టు యింకా ప్రభుత్వమువారికి అందలేదనిన్నీ అధ్యక్షుడు చెప్పినాడు. అర్డర్నమెంటు తీర్మానము చర్చించడానికి సాయంత్రము నాల్గు గంటలకు నిర్ణయించినాడు.

కాన్పూర్ కాల్పుల సమయములో కాంగ్రెసు సోషలిస్టు కార్మిక నాయకుడు రామారావు శాస్త్రి ప్రతిపాదించిన తీర్మానాన్ని గురించిన చర్చ సందర్భములో కార్మిక శాఖామంత్రి సంపూర్ణానంద ఈవిధముగా సమాధానము చెప్పినాడు. "కార్మికుల స్థితిగతులను విచారించేటందుకు ఒక విచారణ సంఘాన్ని నెలకొల్పడము అయింది. కార్మికుల వేతనాల విషయమున్నూ త్వరలోనే నిర్ణయించడమున్నూ అవుతుంది. పంచదార మిల్లులలో కార్మికుల నిర్బంధకులను చక్కచేయడానికి చర్యలు తీసుకోడమున్నూ జరుగుతుంది. కాన్పూరు కాల్పుల సందర్భములో స్థానిక కాంగ్రెసు కార్మిక నాయకులు ఏవిధమైన సాయమున్నూ చేయలేకపోయినారు. పత్రికలు అలబిలిప్పిపోయినవి. కార్మికుల కోర్కెలను మన్నించలేని ధనాఢ్యులమీద ఆధారపడడానికిన్నీ వీలులేదు. నేను స్వయముగా కాన్పూరువెళ్లి చూచినాను. కార్మికులు ధ్వంసము చేసిన మిల్లులనుచూచినాను. ఊరేగింపుమీద తుపాకులు ప్రేల్చిన సందర్భములో ఊరేగింపుతో కార్మిక నాయకులు ఎవరున్నూ లేరు. ఆ కార్మికుల ఊరేగింపు తిలకుహాలులో సభ చేయడముకోసము బయలుదేరిందని ఒక కొంతమందిన్నీ నేనూ పోలీసు ప్లీడరును ధ్వంసముచేయడానికి ఊరేగింపు సాగించినారని ఒక కొంతమందిన్నీ అంటున్నారు. ఇందులో ఏది యథార్థమో ప్రభుత్వమువారికి తెలియదు. ఈ విషయమయి జిల్లామేజస్ట్రీటు విచారణ చేస్తున్నాడు. ఆ విచారణే కాకుండా కాన్పూరు కాంగ్రెసు కమిటీవారున్నూ అధికార విచారణతో పోటీగా విచారిస్తున్నారు. ఉభయులు రిపోర్టులు వచ్చేటంతవరకున్నూ ఈవిషయములో ఏమీచేయడానికి సాధ్యము అయే విషయము కాదు. ఆయా వివరాలు అన్నీ తెలిసిన తరువాత అవసరము అయిన చర్యలు ప్రభుత్వమువారు అమలుజరుస్తారు.

ఈ చర్చతో ఈరోజు సమావేశము పూర్తిఅయింది. తిరిగి శాసనసభ సోమవారమునాడు ఆరంభము అవుతుంది.

పంజాబులో పత్తిగింజల ధర కంట్రోలు రద్దు

లాహోరు, జనవరి 11: పత్తిగింజల ధరకు, పత్తిగింజల నూనె ధరకు పంజాబు ప్రభుత్వం నేటినుంచీ కంట్రోల్ రద్దు చేసింది.

'కర్నాటక సంప్రదాయమనేది వాస్తవానికి ఆంధ్ర సంప్రదాయమే'

'జాతీయ భావాలు, స్వాతంత్ర్య అభిలాష సంగీతంలో వ్యక్తంకావాలి'

రాజమండ్రి ఆంధ్రగానకళాపరిషత్తు వార్షికోత్సవసభలో భావరాజు కృష్ణరావు, రాజమన్నారుగార్ల ప్రసంగాలు

రాజమండ్రి, జనవరి 12: నేడు ఆంధ్ర గానకళాపరిషత్తు వార్షికోత్సవానికి అధ్యక్షత వహించవలసిన న్యాయమూర్తి శ్రీ పి. వి. రాజమన్నారుగారు కారణాంతరాలవల్ల రాలేకపోయారు. వారి అధ్యక్షోపన్యాసం మాత్రం సభలో చదవబడింది.

మొదట సభాసదులకు స్వాగతమిస్తూ శ్రీ భావరాజు వెంకటకృష్ణారావుగారు ఇల్లా ఉపన్యసించారు:

ఆంధ్రదేశమున కంతకును రాజమహేంద్రవరము నాయకమణి వంటిది. ఇచ్చట ఆంధ్ర విశ్వకళాపరిషత్తు నెలకొనియుండకపోవచ్చును. మరి యొక రీతిగానీ నగరము కేంద్రస్థానము కాకపోవచ్చును కాని కరడుకట్టిన ఆంధ్ర సంస్కృతికి రాజమహేంద్రవరము కేంద్రస్థానము. ప్రథమాంధ్రశాసనమై వెలసిన నన్నయభట్టారకుని ఆంధ్రమహాభారతమును రాజరాజనరేంద్రుని కొలువున రాజమహేంద్ర వరమునకు పెట్టని సొమ్ములు అనియు, వేగిదేశ బుధకుల రాజమహేంద్రవరము నాయకమణి యనియు, నన్నయయే వచించియున్నాడు. ఆంధ్రవలికి మోదము కలుగునట్లుగా రచింపబడిన ఆంధ్ర భారతము ఆంధ్రజాతి విశిష్టతకు నిదర్శనమై వెలయుచున్నది ఆంధ్ర నాగరికతకు మూలకారణమై నిలచియున్నది. ఆంధ్ర భాషకు అమూల్యాలంకారమై విలసిల్లుచున్నది. ఆనాటి దేశభాషలలో ఆంధ్ర భారతమువంటి యుత్తమకావ్యము వెలువడలేదు. భారతసారమును గ్రోలగల్గిన ఆంధ్ర జాతి యొక్క భాగ్యవశమున రాజరాజనరేంద్రుని ఆనతి చొప్పున ఆంధ్రమున నన్నయభట్టు వేయేండ్లనాడు మహాభారతమును రచించెను. ఆ మహాకావ్యము పెట్టిదో గాని, నేటికి నించుమించు వేయేండ్లుగా రాజమహేంద్రవరము సమస్తాంధ్ర సంస్కృతికిని ఆశ్రయమై తన కాంతిరేఖలను అన్నిదిశలందును వ్యాపింపజేయుచున్నది. మా నగరమును ఒరసికొనుచు ప్రవహించు గంగమ్మ (గోదావరి మహానది) కూడా ఆంధ్ర సాహిత్యమునకును ఆంధ్ర భాషాభివృద్ధికిని, ఆంధ్రసంస్కృతికిని మూలకందమై రెండువేల యేండ్లనుండి జీవాధారమై యున్నది. ప్రాకృత భాషలో ఆనాటికివులు రచియించిన మనోహర గాథలను (పద్యములను) ఏడు నూర్లను సేకరించి సంపాదించిన హాలచక్రవర్తి ఆంధ్రజాతీయుడే. శాతవాహన వంశజుడు. ఆ చక్రవర్తి రాజధాని యీ గోదావరి యొడ్డుననే యుండెను. దానిపేరు ప్రతిష్ఠానగరము. నేడు దీనిని పైఠాన్ అని పిలుచుచున్నారు. గోదావరి యొడ్డున రెండువేల యేండ్లనాడు గాథాసప్తశతి యు వెలసెను. గోదావరిమహానది భాగ్యమేనని చెప్పగలను. ఇట్టి పుణ్య ప్రవంతి దక్షిణగంగ ప్రవహించు రాజమహేంద్రవర భాగ్యమేమని చెప్పవచ్చును. అట్టి ఈ రాజమహేంద్రవరనగరము ఈ నాడు శ్రీ త్యాగరాజస్వామియొక్క శతవార్షికోత్సవ వర్ధంతి జరుపుట గొప్ప విశేషము కాదు.

రాజరాజనరేంద్రునికి నూరేండ్లకు పూర్వము పాలించిన మొదటి చాళుక్యభీముడు నానాదేశాగతులైన నటనట గాయకులకు ఆంధ్రరాజధానియందు ఆంధ్ర భూమియందు శాశ్వతమయిన ఆశ్రయమిచ్చి పోషించెను. చాళుక్యభీముడు తన్నక్రియాంగన చల్లవ్వను సమస్త గాంధార విద్యాపీఠిని యని ప్రస్తుతించెను. అటుపిమ్మట రాజరాజనరేంద్రుని శాలమునకు తరువాత రెడ్డి వైభవము నాడుకూడ రాజమహేంద్రవరము విద్యాస్థానమై అలరారెను. శ్రీనాథభట్టనుకవి, వీరారెడ్డి వేమారెడు, కాటయవేమారెడు. రాజమహేంద్ర పట్టణమున కంకోరములై వర్ధిల్లినవారు వారెల్లరు కవులు, రసప్రియులు, సంగీతజ్ఞులు. ఒకనాడు భరత సంగీతములకు పుట్టినిల యిన ఆంధ్రదేశము నేడు తన తొట్టిటి గౌరవమును విఖ్యాతిని మాత్రము తలచుకొని తృప్తిపడవలసి వచ్చినది. రాజమహేంద్రవరపుర వైభవము అడుగంటిన వెనుక ఆంధ్రసంస్కృతి ఓరుగంటియందు నెలకొనెను. కాకతీయ సామ్రాజ్యము అంతరించిన తరువాత అది కొంతకాలము కొండవీటిని మరల కొంతకాలము రాజమహేంద్రవరమును ఆశ్రయించెను. ఈ రెండు రెడ్డిరాజ్యములను నశించిన పిదప ఆంధ్రసాహిత్య సంగీతములు తుంగభద్రానదీ తీరమున దాటి విజయనగరమునందు తల దాచుకొనెను. తరువాత నన్నయ, సాహితీ వసంతభూపాలనివంటి సంగీతజ్ఞులు, భరత శాస్త్రవేత్తలు, లక్షణవంతి గాంధర్వ విద్యావివేకినులు. ఆంధ్రభూమిని జనియించలేదు. ఆంధ్రుల భాగ్యవైభవములు సంస్కృతి కొంతకాలము తుంగభద్రా తటమున విజయనగరమందు ప్రఖ్యాతికి వచ్చెను, తెనుగువారి సంగీత భరతశాస్త్ర పటిమ. సాళువ, తుళువ, అరవీటి రాజవంశముల ప్రాపునవెల్గెను. రాళ్ళపాళకవారి సంగీతము జగద్విఖ్యాతము వారి సంప్రదాయము ఎట్లుండెనో తెలిసికొనుటకు సాధ్యముగాకున్నది. ఇంచుమించుగా ఆకాలమునందే భద్రాద్రి రామదాసుని ప్రఖ్యాతి చెందిన కంచర్ల గోపన్న, తూము లక్ష్మీనరశింహదాసులు గోదావరీ తీరమున ప్రభవించి. రామదాసుగారి యశస్సు కాపేటి యొడ్డున జనించిన త్యాగయ్యగారికి అచ్చెరువు కలిగించెను.

విజయనగరసామ్రాజ్యమునూడ శిథిలమై పోయినపుడు ఆంధ్రుల సంగీత భరత శాస్త్రములు తంజావూరి ఆంధ్ర నాయకరాజుల నాశ్రయించెను. తంజావూరి నాయకులలో నుత్తముడు రఘునాథనాయకుడు. అతడు వాగ్గేయకారుడు. అతని పోషణక్రింద సంగీత సంప్రదాయమునకు ఒక విలక్షణమైన మర్యాద ఏర్పడియెను. అతని తరువాత నూటఏబది యేండ్లకు పన్నత్యాగరాజు జన్మించెను. అతని సుకవు కొంకి వెంకటరమణయ్య. తెనుగు దక్షిణమునకు లోయినను సంగీత భరత శాస్త్రములను విడువలేదని చాటుటకు ఈరెండు పేరే చాలును. త్యాగరాజు విశిష్టమైన సంగీత సంప్రదాయమును స్థాపించి రాగము రసము రాశిము ఈ మూడిటిని మేళవించి కీర్తనలను రచించి రామదాసువలె సంగీతము మోక్షసాధనమని మార్గము చూపెను. తరువాత సంగీతమునందు అతనినిమించిన మేధావులు జనింపలేదు. సంగీతమునకు అతడు మేరుశిఖరమువంటివాడు. ఆంధ్రుడై బుట్టి కృతులు రచించి అతి మధురముగ పాడి మోక్షమును సంపాదించిన త్యాగరాజు సంగీతము వాస్వాధీనము ఎల్లవారికు చిరస్మరణీయుడు: పూజ్యుడు: అతని కీర్తి మనకు సర్వదా స్మరింపజెల్లును.

చారిత్రకదృష్టితో గడచిన పది శతాబ్దములను పరికించి చూచినయెడల పల్లవ రాజులచే వ్యాప్తిలోనికి గొనిరాబడిన సంగీత విద్యా సంప్రదాయము విజయనగర చక్రవర్తుల కొలువున ఆంధ్ర సంప్రదాయముతో సమ్మేళనమొంది కర్ణాట సంప్రదాయమను పేరుతో ఆంధ్ర, తమిళ, దక్షిణ కర్ణాట భూములందు విస్తరించియున్నది. నిజమునకు కర్ణాట సంప్రదాయమను పేరు పరియైనదికాదు. విజయనగర చక్రవర్తులు తాము కర్ణాట క్షితి పాలకులమని చెప్పకొనుటచేత వారి యాదరణ ఛాయలక్రింద వర్ధిల్లిన సంగీత సంప్రదాయమునకు కర్ణాట సంప్రదాయమని పేరు కల్గెను. నిజమునకు కర్ణాట సంప్రదాయ సంగీతమునకు పోషణకర్తలై వెలసినవారు సాళువ తుళువ ఆరవీటి వంశజులైన ఆంధ్ర రాజులు. వారు పోషించిన సంగీతము ఆంధ్రులది. కృష్ణా గోదావరీనదీ మధ్యస్థమైన ఆంధ్రదేశమున ప్రభవించి వర్ధిల్లినది, కావున నేడు కర్ణాటక సంప్రదాయమని వ్యవహరింపబడుచున్న సంప్రదాయము నిక్కముగా ఆంధ్ర సంప్రదాయము.

అట్టి ఆంధ్రసంప్రదాయమునే త్యాగరాజు ఉద్ధరించినాడు. నూత్నములయిన మెరుగులు కూర్చినాడు. ఆంధ్రి, తమిళ ప్రపంచములను తాను కూర్చిన నూతనాలంకారాంశోభితమైన సంగీతముతో ఆనందాబ్ధియందు నోలలాడించినాడు. అట్టిమహనీయుని కీర్తి స్మరింపజెల్లదేమనకు?

దక్షిణమున కావేరియొడ్డున, తమిళుడు మధ్య జనించి, జీవయాత్ర గడిపి, పరమపదించిన త్యాగరాజు సర్వాత్మనా ఆంధ్రుడు. అతని మాతృభాష యాంధ్రము. అతడు శ్రీరామునిపై భక్తికలిగి ఆంధ్రభాషయందే కీర్తనలరచించి పాడి ముక్తిజాలగొన్నవాడు ఇట్టి త్యాగరాజు యొక్క నిర్యాణ వర్ధంతిని జరుపుటలో రెండు విశేషములున్నవి. ఆంధ్ర మొదటిది ప్రధానమైనది-అతడు గానముచేసిన సంగీతము నూత్న మర్యాద నొందిన ఆంధ్ర సంగీత సంప్రదాయము అని లోకమునకు వెల్లడిచేయుట. రెండవది–మొదట ఆంధ్ర దేశమున గోదావరీయొడ్డున వెలసిన ఆంధ్ర సంగీత సంప్రదాయము దేశ దేశములందు వ్యాపించి నూతనశోభలను బడసి తుదకు కావేటియొడ్డున అమర యశస్సును పడపాడించినది. దానిని ఆ ప్రదేశమైన మనము మరల ఆంధ్రభూమికి గొనివచ్చి త్యాగరాజు నారాధించి, ఆంధ్రభూమిని, గోదావరీ తీరమున పాదుకొల్పుట. ఇంచుమించుగా అయిదు నూరేండ్లుగా చారిత్రక దృష్టితో చూచినప్పుడు అగచాట్లుపడి, ఆయా ప్రాంతములకు పోయి తలదాచుకొని వర్ధిల్లిన తెలుగువారి సంగీతమును మరల తెలుగుభూమికి తెచ్చుకొనదలచిన మనకెవ్వరు సాయపడరు? త్యాగరాజ శతవార్షికవర్ధంతి జరుపుటకిదియే ప్రథానాశయము.

ఈ మహాసందర్భమునకు విచ్చేసిన మహామహులకు గాయకశిఖామణులకు, సంగీత శాస్త్రజ్ఞులకు, అభిమానులకు, పోషకులకు మా స్వాగతము. మా అభిలాష, మా ప్రయత్నము, మా కార్యక్రమము నిర్విఘ్నముగా సాగునట్లు మీరు తోడ్పడుదురుగాక.

సభ కధ్యక్షత వహించిన శ్రీ రాజమన్నార్ గారిలా ప్రసంగించారు:

మహాజనులారా, నేడు ఆంధ్ర గానకళాపరిషత్తు తృతీయ వార్షికోత్సవానికిని, తత్సందర్భంలో ఏర్పాటుచేసిన విద్వత్సభకును అధ్యక్షత వహించమని నన్ను ఆదరంతో ఆహ్వానించి ఇంతగా గౌరవించినందుకు గౌతమీ విద్యాపీఠం వారికిన్నీ, పరిషత్ కార్యవిర్వాహక వర్గం వారికిన్నీ ఎంతో కృతజ్ఞుణ్ణి. ఇటువంటి ఉదాత్తమైన పదవికి నేను ఏయోగ్యుడనూ అర్హుణ్ణికానని నిస్సందేహంగా నాకు తెలుసును. తెచ్చుకోలు వినయంతో చెప్పడంలేదు. ఎందుకంటే నిజంగా నేను సంగీతశాస్త్ర పారంగతుణ్ణికాను, సరిగదా సామాన్యంగాకూడా సంగీతవిద్య అభ్యసించినవాణ్ణికాను. ఉన్నదల్లా సంగీతం అంటే అభిరుచి, గౌరవం. అవిమాత్రం సరిపోవని ఎరుగుదును. కనుక, విద్వాంసులు, గాన విద్యా నిష్ణాతులు, శాస్త్రజ్ఞులు, రసికాగ్రేసరులు, సహృదయులు ఇందరితోనిండి, రాజిలుతూవుండే ఈ సభకు నమ్రతతో నమస్కారం చేస్తున్నాను, నా సాహసాన్ని క్షమించి, నా లోపాల్ని మన్నించమని వేడుకొంటూ...

నాకు అమిత సంతోషదాయకమైన నటువంటి ఒక స్వంత విషయం మాత్రం చెప్పడానికి కుతూహల పడుతున్నాను. నేను పుట్టింది ఈ రాజమహేంద్రవరంలోనే. ఈ మహాపట్టణంలోనే నాకు ఇంత గౌరవం ప్రాప్తించడం నాకు గర్వకారణం కాదా!

సంగీతం మహాసముద్రం. దూరంగా నిలబడి 'అదిగో చూడండి' అని చెప్పడానికికూడా నాకు శక్తిలేదు. సమగ్రంగా సంగీతశాస్త్రజ్ఞానం సంపాదించడానికి ఒక సామాన్యుడి జీవితం చాలదు. ఇటీవల నేను 'పండితుల సన్నిధినించుక బోధపరిచాలి' తెలుసుకొన్న దేమంటే–నాకు తెలియుంది ఇంత ఉన్నదని, ఈ జన్మలో పూర్తిగా తెలుసుకోలేనని. అయినా తప్పనిసరిగా నాలుగు ముక్కలు నేడు చెప్పితీ స్థానబలిమి మాత్రాన అని ఊహించుకోగలం.

మనదేశంలో సంగీతానికి ఇచ్చిన ఉన్నతస్థానం ఇతర ఏ దేశంలో ఇవ్వలేదు. పురాతన గ్రీసుదేశంలో చాలా ముఖ్యస్థానమే ఇచ్చారుగాని అది విద్యా విధానంలోనే. మనవారు అంటే పూర్వులు సంగీతం కేవలం వినోదార్థంగా ఏర్పడిన కళగా గణించలేదు.

"ధర్మార్థ కామమోక్షాణామిదమేకైక సాధనం"

అని సంగీతరత్నాకరంలో వాక్యం. ఆ భావమే విపులంగా ఉంది ఈ క్రింది శ్లోకంలో.

త్రివర్గఫలదాస్సర్వే
దానయజ్ఞ జపాదయః
ఏకం సంగీత విజ్ఞానం
చతుర్వర్గ ఫలప్రదం.

సంగీతం ఒక యోగంగా వర్ణించారు. భక్తి యెంత మోక్షోపాయమో సంగీతం కూడా అట్టిదే అని నిర్వచించారు.

నామం వసామి వైకుంఠే
నయోగి హృదయే రవౌ
మద్భక్తా యత్రగాయంతే
తత్ర తిష్ఠామి నారద.

అని భగవాన్ వాక్యంగా చెప్పారు.

త్యాగయ్యగారి కీర్తనలు ఇటువంటి భావాలతో నిండి ఉంటవి:

"సంగీతజ్ఞానము, భక్తి వినా సన్మార్గము
గలదే మనసా —త్యాగరాజ
"సంగీత శాస్త్రజ్ఞానము సారూప్య సౌఖ్యదమే మనసా —ముత్తారి
"మోక్షము గలదా, భువిలో
జీవన్ముక్తులు గానివారలకు
సాక్షాత్కార నీ పదభక్తి
సంగీతజ్ఞాన విహీనులకు" —సారమతి
"స్వర రాగసుధా రసయుత భక్తి
స్వర్గాపవర్గములా, ఓమనసా"
—శంకరాభరణం

ఇలాటి వి కెన్నో!

నాకు తెలిసినంతవరకు ఇంకెవ్వరూ సంగీతాన్ని తమకృతుల్లో ఇంతగా ప్రశంసింపలేదు. ఇష్టదైవములకీర్తిస్తూ భజిస్తూ, వేడుకొంటూ, పూజిస్తూ గీతాలు, కీర్తనలు చేశారేగానీ సంగీతంయొక్క మహత్తరమైన ప్రభావాన్ని ఈ విధంగా ఎవ్వరూ వర్ణించలేదు.

అనుకృతిగా మనకు సంక్రమించిన కర్ణాటక సంగీత సాంప్రదాయం దాక్షిణాత్యులైన అందరికీ, అంటే ఆంధ్రులకు అరవలకు, కన్నడులకు, కేరళ దేశీయులకు అందరికీ చెందిన ఆస్తి. ఒక సమష్టికుటుంబానికి చెందిన పితార్జిత స్వామ్యం. శంకరాభరణం తెలుగు రాగమునూ, ఖరహరప్రియ కన్నడరాగమును, నీలాంబరి అరవ రాగమునా? రాగభేదాలు, లక్షణాలు, అరోహణావరోహణ క్రమాలు, మూర్ఛనలు, గమకాలు, స్వరప్రస్తారాలు ఇత్యాదులన్నీ అందరికీ సమానమైన సంగీత ధనము.

అంతేగాదు, మహనీయులైన వాగ్గేయకారుల కృతులన్నీకూడా ఇట్టివే. అవి ఏ భాషలోనివైనా, దీక్షితులు సంస్కృతంలో, త్యాగయ్య తెలుగులో, పురందరదాసు కన్నడంలో అరుణాచల కవి అరవంలో పాడిన పట్టికీ అన్నీ కర్ణాటక సాంప్రదాయానికి చేరినవే. వృథా సంఘర్షణలు, భేదాలు పెంచుకోవడల అవి చేకూరు చేష్టలు.

అయినా, ఆంధ్రులైన మనకుప్రత్యేక బాధ్యతలు కొన్ని ఉన్నవి. ఆ విధంగానే అరవలకు, ఇతరులకున్నూ. ఎందుచేతనంటే త్యాగయ్య మొదలైనవారు గాయకులు మాత్రమే గాక కవులు కూడాను. వారి కృతుల్లో సంగీతం సాహిత్యం సమ్మిళితంగా ఉంటుంది. శబ్దరూపమైన సాహిత్యాన్ని 'మాతు' అని, స్వరరూపమైన వర్ణమెట్టును 'ధాతు' అని అంటారు. ఈ రెంటినీ చేసేవారు "వాగ్గేయకారులు"

వాఙ్మాధురుర్యస్య తేగేయం
ధాతురిత్యభిధీయతే,
వాచం గేయాంచ కురుతే
య స్సవాగ్గేయకారకః.

ఆంధ్రసాహిత్యం, ఆంధ్ర విజ్ఞానం, నశించకుండా ఉండవలెనంటే ఆంధ్ర సంగీత వాఙ్మయాన్ని కాపాడడం మన మొదటి బాధ్యత. సుప్రసిద్ధ వాగ్గేయకారుల కృతులు మొన్న మొన్నటివరకు గురుశిష్యపారంపర్యంగా జీవిస్తూ ఉన్నవి ఇటీవల త్యాగయ్యగారి కృతులు కొన్ని క్షేత్రయ్యగారి పదాలుకొన్ని అప్పుడడినా, తృప్తికరంగా లేవు. సమగ్రంగా ఆసలేలేవు భక్తిరస పూరితాలైన కీర్తనలు చేసిన వారిలో త్యాగయ్య, శృంగారాత్మకంగా పదాలు వ్రాసినవారిలో క్షేత్రయ్య అగ్రగణ్యులు, నిస్సందేహంగా. కనుక వారికృతులు కాపాడడం మన ప్రథమ కర్తవ్యం.

ఆంధ్ర వాగ్గేయకారులు వీరిద్దరేకాదు. వీరి తరవాత తరగతివారైనా వారిని అలక్ష్యంగా వదిలిపెట్టడంవల్ల మనమే దరిద్రులమవుతాము. ఇంగ్లీషు వాఙ్మయంలో షేక్స్పియరుకు ఒక్కనికే స్థానం? భద్రాచల రామదాసు, శాళంపాకం చిన్నయ, ఘనం సీనయ్య, గిరిరాజకవి, వీరభద్రయ్య, శొంఠి వెంకట సుబ్బయ్య మొదలైనవారు ఎందరో మహానుభావులు–వీరుగాక తమిళులుగా నుండియు ఆంధ్రధామలో కృతులొనర్చినవారు ఇంకెందరో శ్యామశాస్త్రులంటివారు.

శృంగార రసాత్మకమైన పదాలు చేసినవారు ఘటపల్లివారు, జటపల్లివారు, ఇనుకొండవారు, వేణంగివారు మొదలైనవారు, ప్రత్యేక ముద్రాంకితంగా వ్రాసిన పదములు, జావళీలు పందలుగా నున్నవి.

తాళ్లపాక అన్నమాచార్యులు తన పదాలు ఎటువంటివని చెప్పినాడోనండి మ. ప్రకృతులై శాస్త్రములై

పురాణ కథలై సుజ్ఞాన సారంబులై
యతిలోకాగమ విధులై
వివిధ మంత్రార్థ బులై నీకులై
కృతులై వేంకటశైల వల్లభ
రతిక్రీడా రహస్యంబులై
సతులై శాంతులపాక యన్నయ
వచోనూత్న క్రియల్ చెన్నగున్.

వీళ్ళ కృతులు, పదాలు కొన్ని ప్రాచ్య లిఖిత భాండాగారంలో, సాహిత్య పరిషత్ పుస్తక భాండాగారంలో, తంజావూరు పుస్తకభాండాగారంలో ఉన్నవి. అనేకాక, పుస్తకాల్లో వ్రాయకుండా వందలున్నవి. వీటిని సేరించి, పోషణచేసి, పరిష్కారంచేసి, ప్రకటించడం ఆంధ్రులకు విధాయకమైన కార్యం. అట్టి కార్యం ఆంధ్ర గాన కళాపరిషత్తు చేస్తే అసంస్థ సార్థకమై వందనీయ మవుతుంది.

ఇంకొక్కమాట ఈ సందర్భంలో, ఎంత స్వరపరచినా పాటనింటేనే పాడితేనే పాట అవుతుంది ప్రచారంలోలేని పాటలు నశించిపోతవి. కొంత కాలానికి వాటిధోరణి తెలియకపోవచ్చును. త్యాగరాజు వంటి వాగ్గేయకారుని కీర్తనలే అనేకములు వాఙ్మయంగా లభించినప్పటికి గేయంగా వాటిరూపం అజ్ఞాతంగా ఉన్నవి. గురుశిష్య పరంపరగా నేర్చిన కొందరు, వారిగృహస్థులై యున్నారు. వారు గతిస్తే ఎంతో జ్ఞానం బూడిదపాలై పోక తప్పదు. స్వరపరచడమేకాక, అపూర్వమై, వాడుకలోలేని కృతులను రికార్డుచేయిస్తే చాలా ఉపయోగకరంగా ఉంటుంది

ఈ విధంగా పూర్వ ఆంధ్ర సంగీత వాఙ్మయాన్ని కాపాడడం మన మొదటి బాధ్యత.

రెండవది: ఈ వాఙ్మయంలోవున్న గుణగణాల్ని ఆంధ్రులకానికి పరిచయం చెయ్యడం. వాగ్గేయకారులు సామాన్యులు కాదు. వ్యాకరణం, ఛందస్సు అలంకార శాస్త్రములు, అన్నింట జ్ఞానము కలవారు. వారి కృతుల్లో భక్తి, శృంగారం, కరుణ, శోకం మొదలైన రసములు వ్యక్తపడుతున్నవి. విశేషించి శృంగారగేయ వాఙ్మయాన్ని, భరతశాస్త్రం, అందులో రస ప్రకరణంతో అన్వయించి విమర్శించుకుంటే ఆనంద పరవళులై పోగలం. అయితే దీనికి ఎక్కువ కృషి అవశ్యకం. నాయకనాయికాభేదాలు, స్థాయీభావ, విభావ, సాత్త్విక సంచారీభావాలు, దశావస్థలు, విలాసాది చేష్టలు వీటి నన్నింటిని దృష్టిలో వుంచుకొని చేసిన కృతులలోని స్వారస్యం మనం సంపూర్ణంగా గ్రహించాలంటే అందుకు యోగ్యత మొదట సంపాదించుకోవాలి.

ధీరోదాత్తుడంటే ఎట్టివాడో, అభిసారిక అంటే ఎట్టిదో, విప్రలంభం అంటే ఏమో తెలియకపోతే క్షేత్రజ్ఞపదాలలో ఉండేరసం, రామణీయకం ఎలా బోధపడుతుంది? మరిన్నీ, ఈ శృంగారవాఙ్మయం నాట్యంతో చాలావరకు సంబంధం గలది. గీతవాదిత్ర నృత్యానాం త్రయం సంగీత ముచ్య

1947 లో మీ అదృష్టము

మీరు పక్క సంవత్సరములోగా ఘటిల్లే శుభాశుభ సమాచారాలను అవి రానున్న సమయమున కంటే ముందే తెలుసుకోవలనంటే నేడే పక్క శాస్త్రమీద మీయొక్క జన్మము, ఏదోక పువ్వుయొక్క పేరూ వ్రాసి పంపండి. అంతే, ఇక మేము జ్యోతిష విద్యాశాస్త్రానుసారం మీకు రానున్న పన్నెండు నెలలలో కలిగే లాభ నష్టాలు, ఏ వ్యాపారంలో లాభమవుతుంది? రూపాయలు ఎట్లా పొరుకుతవి, మీ వృత్తి ఎప్పుడు పొరుకుతుంది, నౌకరీలో అభివృద్ధి, పదోన్నతులు సౌఖ్యమూ, ఆరోగ్యం, వ్యాధి, దూరప్రయాణం, వ్యాజ్యం లేక పరీక్షలో సాఫల్యమూ, పెండ్లిగిండ్లి, భూమి లేక ఆస్తి వలని సుఖమూ, ఎవరితోనైనా స్త్రీ సంబంధమూ, లేక లాభము, వ్యాపారం, లాటరీ లేక ఏ అకస్మాత్తుగా ధనప్రాప్తి మొదలైన విషయాలను మీకార్థం చేరనలేది లగాయతూ పక్క సంవత్సరంలోపల ఘటిల్లేవాటినీ వివరంగా అవగా మాస్త్రమునూ వర్ష ఫలమును వ్రాసి కేవలం ఒక్కరూపాయి మాత్రమే వి. పి. ద్వారా పంపుతాము. పోస్టుఖర్చు కేరు. దురదృష్టాన్ని అదృష్టంగా మార్చుకోడానికి ఉపాయం కూడా వ్రాసి పంపుతాము. అందువల్ల వచ్చే కష్టాలను తప్పించుకోవచ్చును. ఒక్కసారి పరీక్షలవలనే తెలుస్తుంది. మేము జ్యోతిషవిద్యలో ఎంతగట్టివాళ్లమైందీనీ. ఇది తప్పని బుజువుచేస్తే ఇచ్చినకిమ్మరు డబ్బు వాపసుచేస్తాం. 2 (2-31)

SAT NARAIN JOTISH ASHRAM, (A. P. M.) Jullunder City.

యుద్ధం పూర్వపు ధరలకు

రాళ్లు అమర్చిన లివర్ వాచీలు

ఆధునికమైన డిజైను – స్టాకు మిలంగా వున్నది – ఒక కాతాదారుకు రెండు వాచీలంకంటె యెక్కువ యివ్వబడదు. రెండు సరిగా చూపును. ప్రతి వాచీ 3 యేళ్ల గ్యారంటీ.

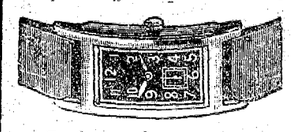

నెం. 151

నెం. 152

బ్రైట్ క్రోమియం కేసు	రు. 45	బ్రైట్ క్రోమియం కేసు	రు. 45
రోల్డుగోల్డు (10 యేండ్లు గ్యారంటీ)	రు. 60	మేలురకము	రు. 50
రోల్డుగోల్డు (15 రాళ్లు)	రు. 80	రోల్డుగోల్డు (10 యేళ్ల గ్యారంటీ)	రు. 60

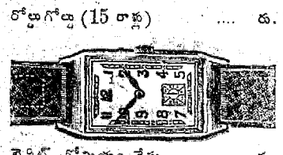

నెం. 153

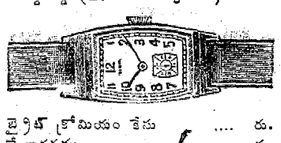

నెం. 154

బ్రైట్ క్రోమియం కేసు	రు. 45	బ్రైట్ క్రోమియం కేసు	రు. 45
రోల్డుగోల్డు (10 యేళ్ల గ్యారంటీ)	రు. 55	మేలురకము	రు. 50
రోల్డుగోల్డు (15 రాళ్లు)	రు. 80	రోల్డుగోల్డు (10 యేళ్ల గ్యారంటీ)	రు. 60
		రోల్డుగోల్డు (15 రాళ్లు)	రు. 85

పోస్టేజి ప్యాకింగు అ 10. ప్రత్యేకం. ఏ రెండు వాచీలైనా వుచితం. మిలిటరీ యేరియా నుండి వచ్చు ఆర్డర్లకు పూర్తి సొమ్ము ముందుగా పంపాలి. అటువంటి వి. పి. లు అనుమతింపబడవు. పైన తెలిపిన యేరకంలోనైన త్రీల డైజాలు 12½% అధికము.

STANDARD WATCH CO., P. B. 11419 (A. D.) Calcutta.

* రుక్మా ఆయింట్ *

(RUKMA OINT)

తామర, గజ్జి, దురద వగైరా సమస్త చర్మవ్యాధులపై గ్యారంటీగా పనిచేయును.

అడ్రసు:—రుక్మా డిపో, బంగోలు. (ఎం. ఎస్. ఎం. రైల్వే)

నెజాము రాష్ట్రమునకు, సోల్ డిస్ట్రిబ్యూటర్లు కావలయును.

బ్రిటిష్ ఇండియా స్టీమ్ నేవిగేషన్ కంపెని లి॥

విశాఖపట్టణము.

విశాఖపట్టణము రేవునుండి జనవరి 18, 28-వ తేదీలను రంగూనుకు పోవుటకు ఏర్పాటుకాబడిన "ఎక్మా" స్టీమరు కొన్ని తాత్కాలిక కారణములవలన ప్రయాణము ఆపుచేయడమయినది.

ది కోరమాండల్ కంపెని లిమిటెడ్.,
ఏజంట్సు.

GOVERNMENT OF INDIA

DISPOSALS

(SECTION TNA OF 2nd CATALOGUE)

Last date for receipt of tenders is 11th February, 1947.

Following types of stores are available for sale:

Aircraft Parts and Stores, Aero Engines and Spares: Undercarriages and parts (excluding tyres and tubes); Undercarriage Tyres and Tubes; Other Aircraft equipment (excluding instruments—heaters, cleaners, radiators, etc.); Aircraft stores—*Specification parts and Hardware;* Aircraft materials—*Fabric;* Aircraft Engine spares (recorded by engine name).

Aircraft Instruments—Airborne: Compasses; Indicators, air speed engine speed; Thermometers; Gauges—oil, petrol, air; Automatic Pilots; Other Aircraft instruments.

Airfield Equipment: Jacks and Lifting gear; Maintenance equipment; Other Airfield stores and equipment.

Full details giving description and condition of stores, quantity, location, etc. and the method of tendering are contained in Section TNA of the Second Catalogue which is available at Re. 1/- on or about 12th January, 1947, from the addresses given below:

A. Regional Commissioner (Disposals) at

BOMBAY - Mercantile Chambers, Graham Road, Ballard Estate.

CALCUTTA - 6, Esplanade East.

LAHORE - G. P. O. Square, The Mall.

CAWNPORE-15/159, Civil Lines.

B. Dy. Regional Commissioner (Disposals) at

KARACHI - Variawa Building, McLeod Road.

MADRAS - United India Life Building, Esplanade.

C. All important Chambers of Commerce and Trade Associations.

Mail orders for the catalogue must be accompanied by Money Order or Indian Postal Order.

NOTE: Watch for further announcement regarding Section TNA of Third Catalogue which will contain a further list of stores available for disposal.

ISSUED BY THE DIRECTORATE GENERAL OF DISPOSALS, DEPARTMENT OF INDUSTRIES & SUPPLIES, NEW DELHI

AC 220

సంగీత సంప్రదాయంలో విప్లవం తెచ్చిన ధీనిధి

శ్రీత్యాగరాజును గురించి బెజవాడలో శ్రీ కె. ఎస్. రామస్వామిశాస్త్రి ఉపన్యాసం

(స్వకీయ విలేఖరి)

బెజవాడ, జనవరి 11: శ్రీ త్యాగబ్రహ్మ సంగీత విద్యాపరిషత్తువారి ఆస్థానాస్థాన శ్రీ త్యాగబ్రహ్మ శతవార్షిక వర్ధంతి మహోత్సవములు ఈదినమునుండి దుర్గాగ్రహారంలో ప్రతిష్ఠితమైన శ్రీ త్యాగరాజస్వామి సన్నిధిని ప్రారంభమైనవి. ఆంధ్రదేశము నానా ప్రాంతములనుండి పలువురు గానకళా కోవిదులు, సంగీత కళాభిమానులు ఈ మహోత్సవములకు విచ్చేసిరి.

నేడుమకాలమున శ్రీ త్యాగరాజ స్వామివారికి అభిషేకము పూజ, ఆరాధన వేదప్రోక్తముగా జరిగెను. ఉదయమునుండి మధ్యాహ్నమువరకు సంకీర్తనము జరిగెను.

వర్ధంతి ఉత్సవ సభ

మధ్యాహ్నము వర్ధంతి ఉత్సవసభ జరిగెను. పరిషదధ్యక్షులు శ్రీ కొండా వెంకటప్పయ్య పంతులుగారు రాజాలక పోయినందున వారు వ్రాసిపంపిన స్వాగతోపన్యాసము చదువబడెను. స్వాగతోపన్యాసములో పంతులుగారిట్లు వాకొనిరి:

పూజ్య మహాశయులారా, ఇచ్చట నిచ్చేసియున్న సభాసదులు తమకందరికీ వందనశతముల నర్పించి హృదయపూర్వకముగ స్వాగతము నొసంగుచున్నాను. గాన విద్యాపారంగతులను, గానవిద్యాభిమానులను సమావేశమైయున్న ఈ మహాసభ సంగీత రత్నాకరముగ శోభిల్లుచున్నది. చరిత్రాత్మకమైన సర్వజిదినము. ఈనాటికి నూరుసంవత్సరముల క్రిందట దక్షిణదేశమున కావేరి పుణ్యనదీ పరిసరప్రాంతమున నొక కుగ్రామములో పూతచరిత్రమున నొక యాంధ్ర మాత గర్భమున మిక్కిలి శుభముహూర్తమున మహోదధి కుందు పోవకళా పరిపూర్ణుడగు పూర్ణచంద్రు డుదయించినట్లు ఒకబాలు డుద్భవించెను. ఆతడే త్యాగరాజుఅని పేరుగాంచిన సంగీతకళా సార్వభౌముడును, త్యాగియూ, విరాగియూ భక్తాగ్రేసరుడునై త్యాగబ్రహ్మశతవార్షికోత్సవము జరుపబడుచున్న పుణ్యమూర్తి. ఈతడి సంగీతవిద్యకు మేలుపంతులు దీర్చిన మేటి కర్ణాట సంగీత సాహిత్యములకు కళలు దెచ్చి పన్నెబెట్టిన భాగ్యమూర్తి, సంగీతము మోక్షసాధనమని చాటించిన గురూత్తముడు. 'బాణోచ్ఛిష్టంజగన్నర్వం' అనట్లు సంగీతమునకు ఆయన పెట్టిన దే పేరు. ఆయన నడిచినదే త్రోవ. ఆయనే మొదలు, ఆయనే తుది. ఆయననుమించిన వాగ్గేయకారునూ పుట్టలేదు. ఇక నెవ్వరైననూ ముందుపుట్టిననూ ఆయనే మరల నవతరించెనని చెప్పకొనెదరు. ఆయన మహాత్ముడోమూర్తి. ఆయన కీర్తికాంతులు దిక్కులి ప్రకాశవంతములై లోకమునందంతటా వ్యాపించుచున్నవి. అట్టి మహనీయుని కృతివాక్కులోత్సవము నేడు జరిపి తామందరూ ధన్యులగుదురుగాక. ఆ దేవదేవుని మూర్తిని ఆ పావనచరితుని సంస్మరణ గావించి మీ భక్తిపూర్వకములను స్తోత్రగానములచే ఆనందసాగరమున నోలలాడి పరితార్థత చెందుదురుగాక.

కారణాంతరమున చేత ఈ మహత్తరమగు శుభసమయమున నేను మీ సమక్షమునకు రాజాలక స్వాగతిప్రతికమాత్రము తమ కందజేయవలసి వచ్చినది. నన్ను మన్నింపగోరుచున్నాను. మరల నా హృదయపూర్వక స్వాగతమిచ్చుచున్నాను.

అనంతపురం జిల్లాకు శ్రీ కేశవేశ్వర పీఠాధిపతులు శ్రీ జగద్గురు విమలానంద భారతీ స్వాములవారు సభను ప్రారంభించిరి. ప్రారంభోపన్యాసమున వారు, త్యాగరాజుగారు భక్త్యావేశముతో, మధురగానముతో దేశమున ఆనందాబ్ధి కోలలాడించిన తీరును తెలియచేసిరి. గానకళకు త్యాగరాజుగారు చేసిన సేవను ప్రస్తుతించిరి.

అధ్యక్షప్రసంగం

పిమ్మట సభాధ్యక్షుడు శ్రీ కె. ఎస్. రామస్వామిశాస్త్రిగారు అధ్యక్షోపన్యాసము చదువుచు ఈవిధంగా చెప్పిరి.

"ఆంధ్రదేశాన! నడిబొడ్డయిన బెజవాడపు మందు త్యాగరాయ శతవార్షికోత్సవము జరగడమూ, ఆ వార్షికోత్సవాలకు నేను అధ్యక్షత వహింపగల్గడమూ నా భాగ్యముగ్రింద భావించుకుంటున్నా. ఇది నా అదృష్టమాత్రమేకాదు. నాపై భగవానుని కృప ఈవిధంగా ప్రసరించినదని కూడ భావిస్తున్నాను.

త్యాగబ్రహ్మ శతవార్షికోత్సవ ప్రాముఖ్యత నిజంగా గమనించినట్లయితే అది, ఆంధ్రజాతి యావద్భారత సంస్కృతికీ-కాదు యావత్ప్రపంచ సంస్కృతికీ-ఆర్పించిన మహోత్కృష్టమైన కానుకలని చెప్పకతప్పదు. నేడు మనం ప్రజాస్వామిక యుగంలో నివసిస్తున్నప్పటికీ తామసకాలపు దీనాలాభారత దేశాన్నంతా ఏకచ్ఛత్రంగా పరిపాలించిన సంగీత సామ్రాజ్యమును మనకు చక్రవర్తి త్యాగరాజు దక్షిణభారత దేశమునకంతకూ కాదు. యావద్భారత దేశమునకూ ప్రేమపాత్రుడు కాదు. కాదు వాల్మీకి, వ్యాసశాకిదాసాదులవలె, హోమర్, షేక్స్పియర్, మిల్టన్లవలెనూ, రాఫేల్, మైకేల్ ఆంజిలోలవలెనూ, మొజార్ట్, బీథోవెన్లవలెనూ, ఆతడు యావత్ప్రపంచమునకు పూజనీయుడనుట లోసందేహము లేదు.

నేను శ్రీ త్యాగరాజులవారి ఉత్కృష్టతను గురించి చెప్పబూనుట కేవలము వెర్రితన మనిపించుకొనును కళానిధి మాత్రమే కాక, మహాధర్మజ్ఞుడై, కళోపాసే జీవితముగా గడిపిన యీ మహామహుని వర్ణింపబూనుట వామనుడివాని కార్యము.

రామస్వామిశాస్త్రిగారింకా ఇట్లా చెప్పారు "త్యాగరాజుకు సంగీతంట్ల అత్యున్నతమైన గౌరవముండి. సంగీతము, అతీతమైన వేదాంత సత్యాలకు, శబ్ద వైదగ్ధ్యంతో, లయలను వెదజల్లుతూ, భావోద్రిక్తంగా వ్యక్తమొనర్చాలని ఆయన భావించాడు. అతనికాక, పురందరదాసాది పూర్వ గురువులు బోధించిన పద్ధతిలో చెప్పబడిన స్థితిని దాటి, సంగీతభావాన్ని, సాహిత్యభావాన్ని, భక్తిభావాన్ని మూడింటిని చక్కగా బాగుగా, ఉత్తమ పద్ధతిని ఉత్తమ కవిత్వంతో మేళవించి, శుద్ధమైన భక్తితో కూర్చియిచ్చాడు. అనతి ప్రవాహంగా, సంగీతరచనలు సాగించి, ప్రపంచ ప్రతిభాశాలురలో మేరుపర్వతంపాదించుకొన్నాడు. అతనికుముందు సాంప్రదాయికంగా వస్తున్న పద్ధతినవలిగొత్తనోవతోక్కి, అదితాళ మాత్రమ తాళాలకు ప్రాముఖ్య మిచ్చుటంలోనే ఆయన కల్పనాశక్తి గోచరిస్తుంది. ఈ తాళాల నేగోలపటంవల్ల, గమకంలో శుద్ధతం శీఘ్రంగా తెప్పించుకొని రసనిమగ్నత నెక్కువచేయ కలిగేందుకు వీలు కలిగింది. ఆయన కృతులలో భావ, రాగ తాళాలు, సమ ఉజ్జీలుగా నడుస్తాయి. రాగము, రసము సంపూర్ణముగా ఐక్యమయిపోతాయి నిత్యుగా, అతితియ్యగా నూతనరాగాలను, వర్ణనులలో స్వభావాన మొనర్చుకొన్న ఆయన కల్పనా ప్రతిభ ఆసంగతుల ఆపూర్వసౌందర్యము, ఆస్వర సంచారాదిసులు, తిదితరకృతి విశేషాలు, రాగభావాల ప్రతిధ్వని, ఆయన సిద్ధ, నిష్ట రాగాలాపనపద్ధతి, నూతన రాగాలసృష్టి, వీటి అన్నిటిలోనూ ఆయన ప్రాముఖ్యము గోచరిస్తుంది. ఆయా భావస్థితుల కొండాలవలో గలిగిన వ్రతి సంచారాలన్నీ, భువనలకుగా ఆయన రచించిన గీతాలలో ప్రస్ఫుటమౌతూనే ఉన్నాయి. దివ్యనామ సంకీర్తనలలో పాదచారులై తిరిగే దాసులకై రచించిన గీతాలు, రాగాల రెక్కలు మీద తేలిపోతూంటాయి. అన్నిటి కన్నా ముఖ్యంగా, ఆధ్యాత్మిక తన్మయత్వం, తన పాండిత్యంతోగానూ, మనలో కలిగించి, దైవ సాన్నిధ్యం పొంద గలిగేందుకు సరియైన మార్గము సంగీతమే అని ఆయన నమ్మి, మనకు ఆ దారిని చూపినాడు. కేవలం సంగీత కల్పనా నిరీక్షణలో మాత్రమే కృషిసాగించి ఊరుకోలేదు. ఆధిదేవతల్లో మార్గదర్శకం నిర్మించాలని ఆశించి, అయోధ్యా నగరంలో సంగీతసమారాధనోత్సవాలు జరిపించాడు. "సరిగమపదనిసలు" అనే పదాలు ఉపదేశించుకుంటూ" ఇత్యాది కీర్తనలలో, గానాదు, రాజకీయంగా కూడా మహాపురుషుడనిపించినాడు. అతడు అనేకహిందూ దేవాలయాలు పాదచారియై పంచామృతి తిరగడం వల్ల భారతీయ సంగీతము అంతరాలనుగ్రహము మరి అపూర్వ సౌగ్రహపదాలు ఇచ్చాడు. కృతి కర్మమై అతనికీర్తిలో, సంపూర్ణ వికాసతో అతనిదీప్తి, త్యాగరాజు సంగీత సుధారసంలో మునిపటగా నిలిచింది. మన భాగ్యాన్ని మనం నిల్పుకొందాం. తిరువాయూరు, తిరువాడలవారియిలు మనకళ ప్రజలదగ్గ సాక్షుగా కొనక్కాడు, దేశీ సంస్థలు చేసి ఆయన పూజించిన శ్రీ మదేవుని పూజచేసుకొందాం.

సిద్ధవటం ఆలయంలో హరిజనులకు ప్రవేశం

కడప, జనవరి 9: సిద్ధవటం శ్రీ రంగనాథస్వామి దేవాలయంలోని శ్రీ రాత్రి హరిజనులకు ప్రవేశమివ్వబడినది. ఈ సందర్భంలో మంత్రులు కోటి రెడ్డి, భక్తవత్సలంగారు ఆలయంలో పాల్గొన్నారు. వ్యర్థాగానాయకులైన మొదలైన మాలలు స్వామిని పూజించారు. ఈదేవాలయం 1000 సంవత్సరాలనాటిది.

న్యూయార్కు దూది మార్కెటు

న్యూయార్కు, జనవరి 11:

మార్చి వాయిదా ధరలు	
శీటి ప్రారంభం వెల	21.80
నిన్న	22.66
శీటి ముగింపు వెల	21.78
నిన్న	21.85

ప్రజలిదివరకు చూచి యెరుగని మహోత్తమ చిత్రము

జీనత్

నూర్జహాన్, యాకూబ్, కన్నన్ దివాన్ మున్నగువారు

ప్రస్తుతము మద్రాసులోని

వెల్లింగ్టన్ లో

క్రిక్కిరిసిన ప్రజలకు చూపబడుచున్నది.

సంక్రాంతి పండుగలకు, 13, 14 తేదులలో

మధ్యాహ్నము 3-15 లకు అదనపు ప్యాకిని

రోజూ ఉదయము 10 గంటలకు, మధ్యాహ్నము 1 గంటమధ్య, రు 1-14 0, రు 2-6-0 సీట్లు ముందుగా రిజర్వు చేయబడును.

(బి. ఖలీలివారి విడుదల)

Tel : "RISINGSTAR" ఫ్యాక్టరీ : రంగూన్.

ధరలజాబితా 1-1-47

ఏ. రంగస్వామి చెట్టి,

జూయలర్ - బిగ్‌బజార్ - తిరుచునాపల్లి.

రతి 1-కి పైజులు	స్పెషల్ క్వాలిటి			ఫస్టు క్వాలిటి			సెకండ్ క్వాలిటి		
2½, 3 Per 100	70	0	0	65	0	0	60	0	0
3½, 4 ,,	60	0	0	55	0	0	50	0	0
5 ,,	55	0	0	50	0	0	45	0	0
6 ,,	50	0	0	45	0	0	40	0	0
7, 8 ,,	47	0	0	44	0	0	37	0	0
9, 10 ,,	43	0	0	40	0	0	34	0	0
11, 15 ,,	40	0	0	37	0	0	32	0	0
16, 20 ,,	38	0	0	35	0	0	30	0	0
21, 30 ,,	30	0	0	28	0	0	25	0	0

వి. పి. పి. ఆర్డర్లు వెంటనే గమనింపబడును — రేటు మారవచ్చును

అసలైన రంగూన్ "బర్మా రైజింగ్ స్టార్ డైమండ్లు" దొరకును.

ఒకసారి ఆర్డరు యిచ్చి చూడుడు. పవిత్రమైన ధరల జాబితాకు వ్రాయుడు.

ఎం. అండ్ ఎస్. ఎం. రైల్వే

గుడ్సుసామగ్రులకు ట్రాన్సిషిప్‌మెంటు చార్జి

1-2-1947 మొదలు బొగ్గు, కోక్, పేటెంటుఫ్యూయల్, పశుపక్షులు, తప్ప అన్ని గుడ్సు సామగ్రులకు సాధారణముగ రవాణాలకు అధికారులు క్రెడిటు చార్జీలతోకూడ సామగ్రులు ఒకగేటు బండినుండి మరియొకగేటుబండికి మార్చవలసినప్పుడు (అనగా ట్రాన్సిషిప్ చేయవలసినప్పుడు) అట్టి ప్రతిమాసమునకు (ట్రాన్సిషిప్ మెంటుకు) క్రింద పేర్కొనబడిన ట్రాన్సిషిప్‌మెంటు రేటు ప్రకారం గా చేయబడును:

(i) ప్రయోగపడుచున్న గేటుయొక్క రవాణా కెపాసిటియొక్క ఫెయిర్ వాడుకచొప్పున సామగ్రి నిమిత్తము గేట్సు వినియోగించిన ప్రతి రవాణా కు అయిదవ భాగమునకు 0-0-2 ప్రకారము.

(ii) ఇతర సామగ్రులన్నిటికి మణుగునకు 0.0-3 ప్రకారము

2 బొగ్గు, కోక్, పేటెంటుఫ్యూయల్, పశుపక్షులకు పన్నులు విధించబడవు ట్రాన్సిషిప్ మంటోచార్జీలు విధించబడవు.

3. మిగతా వివరములు సదరన్ రైల్వే కమర్షియల్ మేనేజరు, ఎం. అండ్ ఎస్. ఎం. రైల్వే

మద్రాసు 30-12-46

అతి-మూత్రము- మధుమేహము- అనే మహాచెడ్డవ్యాధికి

దివాన్ బహదూర్ ఎ. అప్పాదురై ఎల్ ఎం. ఎస్. ఐ. ఎం, డి. ఎమ్. ఎల్. సి. రిటైర్డు డైరక్టర్ ఆఫ్ ఇండస్ట్రీస్ 52 పూనమల్లి హైరోడ్ మద్రాసు. ఇట్లువ్రాయుచున్నారు:— "పండిట్ స్వామి శ్రీనివాస అయ్యంగారి రిజిస్టర్డ్ పేటెంట్ మందైన "మయూర కాయకల్పము" అనేదాన్ని గూర్చి మాట్లాడుటకు సిద్ధముగా ఉన్నాను. ప్రతిదినము వైద్యులవద్దనుండియు, వ్యాధిగ్రస్తులవద్దనుండియు వచ్చు కక్షకు మించిన జాబులలో ఈ మందును గూర్చి అనేకవిధాగ్రంథులు చేసి బయటియున్నవి. ఇదిమాత్రమునగల చక్కెరను నివారి వచేయుటయేగాక, శరీరపుష్టిని నెక్కువచేసి, రక్తపుష్టిని, బలమును కలుగజేయుచున్నది. బుద్ధిని మందుసేవించుటకు వీలులేనివారు, ఇంద్రియ నిగ్రహం నిత్య కాలంవరకు, విడువక మందువుచ్చుకొనుట. వీనిని గూర్చి మిక్కిలి బందిపడు పండిట్జీ చెప్పుదురు. అనేకచిక్కులలోకూడిన వ్యాధిగ్రస్తుల గుణమును పొందియుండుటను నే నెరుగుదును. వ్యాధిగ్రస్తులకు పూర్ణసౌఖ్యమును, ఆరోగ్యము నిచ్చునటి శ్రీ పండిట్ స్వామిజి పొగడదగియున్నారు.

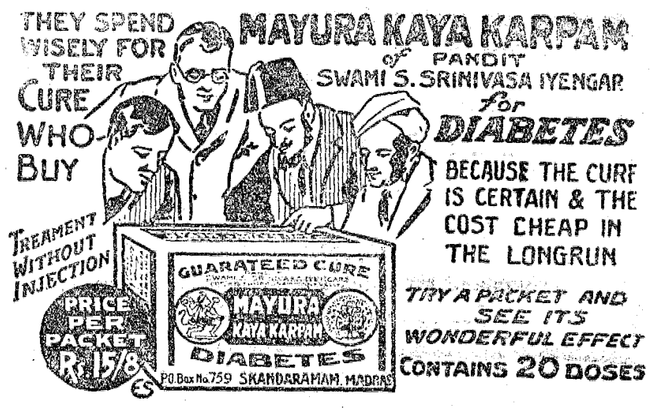

11-D, పోలీసుకమీషనర్ ఆఫీసు రోడ్డు, ఎగ్మూరు, మద్రాసు.

శాస్త్రీయముగా తయారైన పాలు

నేడే రిజిస్టర్ చేసుకోండి

ఏ విటమిన్‌లో కలిపి పాలపొడిలో నుంచి ప్రత్యేకముగా ఆరోగ్యకరముగా తయారుచేసిన ఒకటవ రకము పాలు మద్రాసు ప్రభుత్వపు పాల ఫ్యాక్టరీవారు సరఫరా చేస్తారు.

గమ:- { సీలుచేసిన టైంటు సీసాల—పైటు (24 అౌన్సులు) 4 అణాలు. సీలుచేసిన డబ్బాలో నుంచి లాడిపోవారి పొత్రలలో పోస్తే } అర్రాపు 1½ అణాలు.

ఈ పాలు, టి. యూ సి. యస్. శాఖలలో, ఈ క్రింది స్థలములలో దొరకును:

త్యాగరాయనగరము	మైలాపురము
నుంగంబాకము	రాయపేట
తేనాంపేట	చీపాక్

పాలు తీసుకున్న కాతాదారులకు ఖచ్చితంగా పాలు అందడానికని, పాలశాఖవారు కూపన్లు ఇస్తారు. కూపన్లు ఉచితంగానే యిస్తారు, కాని, పాలు మాత్రం డబ్బిచ్చి పుచ్చుకోవాలి. సీలుచేసిన సీసాలలో పాలు తీసుకునేవారు మరల సీసాలు అందే పూచీకోసం ప్రస్తుతం డిపాజిట్ చెయ్యాలి.

ఈ పాలు, కొలంబోలో బాగా వ్యాప్తమైన పాలవంటివే.

16-1-1947 వ తేదీని సరఫరా ప్రారంభ మవుతుంది.

ముందుగా వచ్చినవారికి ముందుగా దొరుకుతుంది

సరకు పరిమితంగా ఉంది కనుక ఆలస్యం చెయ్యకుండా కాతాదారులు రిజిస్టర్ చేసుకోవాలి

డైరక్టర్ ఆఫ్ ఇన్‌షూరెన్సు & పబ్లిసిటీ గవర్నమెంట్ ఆఫ్ మద్రాసువారి ప్రకటన

'ఆస్ప్రో'

ఇక్కడనే వున్నది!

జాగ్రతగా తయారుచేసిన పోలీసరకు కొనవద్దు 'ఆస్ప్రో' అనే పదము ప్రతి బిళ్ళ మీదా చూచి కొనవలెను.

'ఆస్ప్రో' నొప్పిని, జ్వరమును 10 నిమిషాల్లోనిలిపివేయును. అది హృదయమునకు అన్నకోశములకు హానికలగించదు.

'ఆస్ప్రో' కంట్రోల్ వెలలు:
1 అణా తె బిళ్ళల ఒక పాకెట్టు
10 అణాలు 30 బిళ్ళల ఒక పాకెట్టు

డిస్ట్రిబ్యూటర్సు:- జే. ఎన్. మారిసన్ & సన్, అండ్ కోన్సు (ఇండియా) లిమిటెడ్, 9/10 సెకండ్ లైను వీధి, మద్రాసు ఫోన్. నం 1371 ఫోన్ 4460.

'ఆస్ప్రో' అనిచూస్తూ అనుబడును

మద్రాసు ప్రభుత్వపు చతుర్వర్ష విద్యావిధానము

(MADRAS & ANDHRA S. S. L. C PUBLIC EXAMINATION, 1948)

ఎలిమెంటరీ హైయర్ గ్రేడ్ ఉపాధ్యాయులు (Elementary Higher Grade Teachers) S. S. L. C. పరీక్షకు ప్రయివేటుగా (Private) హాజరు కావచ్చును.

(G. O. Ms. No. 344, Education, 19th February, 1946)

పై నిబంధనకు లోబడి, ప్రారంభమైన మద్రాసు S S L C. యిన్‌స్టిట్యూట్‌లో పోస్టువ్రాయ చదివి, S S L, C. పరీక్షలో ఉత్తీర్ణులగుటకు యిది ఒక గొప్ప అవకాశము. అనుభవము గల ఉపాధ్యాయులచే బోధన జరుగును. ఇంగ్లీషు పాఠములు తెనుగులోను, అరబ్బీలోను చక్కగా బోధింపబడును. ఇతర విషయముల (Subjcts) తెనుగు అరబ్బీ యిలేభాషలలో నేర్పబడును.

1948-వ సం॥ జరుగు S. S. L. C. పరీక్షకు 15-1-1947 ముందు క్లాసులు ప్రారంభ మగును. విద్యార్థులు: 15-1-1947 మొదలు 14-3-1948 వరకు విద్యార్థులు వెంటనే దరఖాస్తులు పంపగలెను.

దరఖాస్తుఫారము ధర రు 1—0—0 పంపి తీసుకొనవచ్చును.

Director,
Madras S. S. L, C. Institute, Madura.

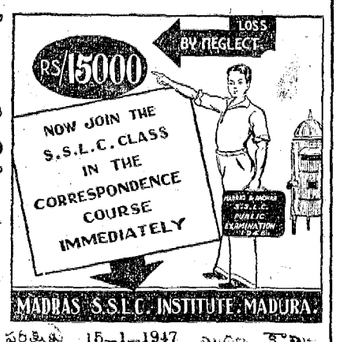

మీకు కావలసిన అన్నిరకముల

ఫౌంటెన్‌పెన్నులు, సరుగులకు

మాతో సంప్రతించుడు.

T. R. PUNJABI & Co,
Mulchand Mansion, Princess St., Bombay 2.
H. O. Marriot Road, Karachi.

Edited, Printed & Published by S. Sambhu Prasad at the Andhra Patrika Press, No. 7, Thambu Chetty St., G. T., Madras

పట్టణ వార్తలు

వంటచెరుకు సప్లయి

చెన్నపురి, జనవరి 10: వంటచెరుకు సప్లయి ఇవ్వడం కొంచెం హెచ్చినందువల్ల జనవరి మూడో వారంలో పూర్తి కోటాను, తిరిగి నాలుగో వారంలో సగం కోటాను ఇవ్వడానికి ప్రభుత్వము నిశ్చయించింది.

రహదార్ల పట్ల మద్రాసు ప్రభుత్వ విధానం

మోటారు సర్వీసుల ప్రభుత్వకరం చేసే కార్యక్రమం నిర్ణయించడానికి నియమింపబడిన ప్రభుత్వ ఉపసంఘం నేడు సమావేశమై కార్యక్రమాన్ని గురించి చర్చించింది.. ఉపసంఘం తిరిగి 17 వ తేదీని సమావేశమౌతుంది.

వేరుశనగ

వేరుశనగలు, మరి నెదరల నిర్ణయం వ్యాపారం పద్ధతులను నిర్ణయించుచు మంత్రి రాఘవమీనన్ గారిద్దరు వివిధప్రాంతాల వ్యాపారస్థుల రాయబారం పంపి చెప్పగోరి, ఈ విషయము 20 వ తేదీనడిల్లీలో కేంద్రప్రభుత్వం ఏర్పాటుచేసినసభ జరుగునని యియు, అందుకు ఇండియా ప్రభుత్వవారికి విన్నవించుకోవలసియు మంత్రిగారు బదులు చెప్పిరి.

గోధుమల సభ

ఇతర దేశాలనుండి ఇండియాకు రావలసిన గోధుమల దిగుమతి తగ్గిపోయింది. వచ్చే 3 నెలలలోగూడ అందేవ కాశాలు లేవు. ఈ విషయం చర్చించుటకు డిల్లీలో 20 వ తేదీన వివిధ రాష్ట్ర ప్రతినిధులసభ జరుగును. పి. వి. సుబ్బారావు (ఆహార శాఖ కార్యదర్శి) మదరాసుతరఫున హాజరగుదురు.

ప్రభుత్వ ప్రచారశాఖ

మదరాసు ప్రభుత్వ ప్రచారశాఖను విస్తరింపజేయుట కొరకు సూచన ప్రభుత్వం వారి ఆలోచనలో గలదు. తెలుగుజిల్లాలలో బెజవాడ కేంద్రంగాను, అరబజిల్లాలలో తిరుచునాపల్లి కేంద్రంగాను రెండు డిప్యూటీ పబ్లిసిటీ ఆఫీసరుల కార్యాలయాలు స్థాపించి, ప్రజలకు ప్రభుత్వ చర్యలు గూర్చి తన్ను ప్రచారం చేయుదురు. ఈ స్కీము ఆర్థికస్థాయి సంఘంవారి ఆమోదం బడినపిమ్మట అమలునకు వచ్చునని తెలియుచున్నది.

వకీలుపై నిర్బంధాజ్ఞ

హైకోర్టు తీర్పు

చెన్నపురి, జనవరి 10: ఏబూరు వకీలు శ్రీ యస్. కె. వి. కృష్ణస్వామారంగారి పిటిషన్ను హైకోర్టులో జస్టిస్ యువయా అలీగారు ఆమోదించి విచారణ జరిపితీరాలని తన్నిచ్చు గోదావరి జిల్లా మేజిస్ట్రేటుకు ఉత్తరువు చేశారు.

శ్రీ కృష్ణస్వామారంగారిని ఏలూరులోగాని, ఏలూరు పనిపంపులోగాని బహిరంగ సభలలోగాని రేడియోలోగాని జరపరాదని జిల్లా మేజిస్ట్రేటు 144 శె. ఉత్తరువు చేశారు.

వకీలు తాను కమ్యూనిస్టును గా నని చెబుతూ నిషేధాజ్ఞను తొలగించవలసిందని మేజిస్ట్రేటును కోరగా వారు నిరాకరించారు. దానిపై హైకోర్టులో పిటిషన్ పెట్టబడింది.

వకీలు వాదాన్ని విని విచారణచేసి తీరాలనీ, సాక్ష్యం చూపడానికి యిష్టించినప్పుడు విచారణనిరాకరించరాదనీ హైకోర్టు ఉత్తరువు చేసింది.

కమ్యూనిస్టులపై కుట్రకేసు

మధురనమ్మె కొట్లాటల ఫలితం

చెన్నపురి, జనవరి 10: ఇటీవల మధుర హార్వేమిల్లు కార్మికులసమ్మె కొట్లాటల సందర్భంలో కొందరు తమిళ్నాడు కమ్యూనిస్టులపై మధురపోలీసువారు కుట్రకేసు పెట్టనున్నారు.

చెన్నపురిలో కమ్యూనిస్టు కార్యాలయాల సోదాలు, అరెస్టులతోబాటు మధుర, డిండిగల్ నగరాలలోకూడా సోదాలు అరెస్టులు జరిగాయి. మొత్తం సుమారు 80 మంది కమ్యూనిస్టులు అరెస్టయినారు. వీరిలో డిండిగల్ అడ్వొకేటు ఒకరున్నారు. శ్రీ పి. రామమూర్తిగారిని కోయంబత్తూరులో అరెస్టుచేసి మధుర తీసుకువచ్చారట.

ఉద్యోగుల మార్పు

డా॥ పి. హనుమంతరావుగారు, కడప జిల్లా సర్జను, సర్జను జనరలుగద్దె పెట్టినలు అసిస్టెంటుగ నియమింపబడిరి. డా॥ ను. అబ్దులు లతీఫ్ గారు కడపలోను, లెఫ్. కర్నల్. ఆర్. కె. కెట్టూరుగారు అనంతపురంలోను జిల్లా సర్జనులుగ నియమింపబడిరి.

డి. వి. సుబ్బరావుగారు కర్నూలు జిల్లా కలెక్టరుగా నియమింపబడిరి. మ. మి. శతు హుస్సేనుగారు నెల్లూరు కలెక్టరుగా అసిస్టెంటుగ నియమింపబడగను ఎం. రాజ్యలక్ష్మిగారు ఉత్తరతూర్పు డివిజన్ కమిషనరుగనుమార్చబడిరి.

'తుది పోరాటానికి సిద్ధం కావాలి'

కాంగ్రెస్ సంఘాల సభలో రంగాగారి హెచ్చరిక

బెజవాడ, జనవరి 9: బ్రిటిష్‌వారు, అభివృద్ధినిరోధకులైన ముస్లిం లీగువారితో ఏకమై భారతదేశంలో తమ ఆధిపత్యం నిలబెట్టుకో యత్నిస్తున్నారు. కనుక స్వాతంత్ర్యానికై తుది పోరాటం ఏ రోజునఅయినా ప్రారంభం కావచ్చు. అందుకు అందరూ సంసిద్ధులు కావాలి అని ఆంధ్రరాష్ట్ర కాంగ్రెసు అధ్యక్షుడు యన్. జి. రంగాగారు నేడు జిల్లా, తాలూకా, పట్టణ కాంగ్రెస్ సంఘాల అధ్యక్ష కార్యదర్శుల సమావేశంలో ఉపన్యసిస్తూ అన్నారు. తాత్కాలిక ప్రభుత్వాన్ని, ప్రజాపరిషత్తునూ కొనసాగించడానికి కాంగ్రెస్ శాయశక్తులా యత్నిస్తున్నదనీ, బ్రిటిషు సామ్రాజ్యవాదులు లీగువారి మెండిపట్టుదలను అవకాశంగా తీసికొని, లోగడ ఆడినమాటలు తప్పుతున్నారనీ, కనుక మనం కట్టుదిట్టంగా పోరాటానికి సిద్ధపడాలనీ రంగాగారన్నారు. సమావేశానికి ఆంధ్రరాష్ట్రంలోని ప్రాంతాలనుంచీ దాదాపు 200 మంది అధ్యక్ష కార్యదర్శులు వచ్చారు. కాంగ్రెస్ సంఘాలు ప్రభుత్వం తలపెట్టిన గ్రామ పునర్నిర్మాణ ప్రణాళికలను శ్రద్ధగా నిర్వహించాలని రంగాగారు హెచ్చరించారు. ఈ ప్రధాన విషయాల సందర్భంలో, కాంగ్రెస్‌వారు ముందరికాళ్లుగా వుండరాదనీ, కాంగ్రెస్‌వారిని బహిరంగంగా విమర్శించరాదనీ కూడా హెచ్చరించారు.

తర్వాత, స్థానిక సంస్థల ఎన్నికలు వెంటనే జరపాలనీ గ్రామక మిటీలకు ఎక్కువ అధికారాలివ్వాలనీ, పెద్ద, చిన్న జమీందారులపై అధికారం విధించాలనీ, జమీందారీ బిల్లు పాస్ అయేవరకూ జమీందారులను కలెక్టర్ల యాజమాన్యం కింద వుంచాలనీ జమీందారు దగా చేయకుండా అరికట్టాలనీ, రాయలసీమ ఆర్థికాభివృద్ధి నివేదికలో సూచించిన ప్రకారం రాయలసీమలో ఇరిగేషన్ స్కీములు వెంటనే ప్రారంభించాలని ప్రభుత్వాన్ని కోరుతూ తీర్మానించారు. కాంగ్రెస్ సంఘాలు సేవాదళాలు స్థాపించాలనీ కూడా తీర్మానించారు. స్వ. వి.

సంపాదక లేఖలు

ధాన్యం ధరలు

ఆర్యా,

ప్రభుత్వం ప్రకటించిన ధాన్యం ధరలు రైతులకోసం ఏ రీతిగా లేవు. ఇటీవల రాజేంద్రప్రసాద్ గారు కేంద్ర శాసనసభలో చేసిన ప్రసంగంచూస్తే, రైతుల కష్టనష్టాలు వారికి సమాయంచేసే ప్రభుత్వం ఇంకా రాలేదని అనిపించింది. ఇదివరకటి ప్రభుత్వాధికారులు తయారుచేసిన ప్రణాళికనే వారు చదివినట్లున్నది. అన్ని విషయాలలోనూ ఇట్లాగేవుంటే చేసేదేమీ లేదు కాని ఆసారపదార్థాలు పండించే వారివిషయం మాత్రమే ఇట్లా జరిగింది.

ప్రభుత్వం ధాన్యం ధరలు గోనెలతో సహా నిర్ణయించింది. ఇది బి. సి. ఎస్. ల పరిపాలనలో వచ్చినఅలవాటు. వాస్తవానికి రైతులు ప్రతిసారీ కొత్తగోనెలు ఉపయోగించరు. కనుక ప్రభుత్వం గోనె ధర 0-1-6 తగ్గించి మిలకాలకు, వంకపన్నాలు, ఫిల్లీభోగాలు, కాశీబిచేడీలు, సన్నకాలాల ధరమణుకు 1 కి రు 6-14-6 గానూ 1వ రకం ధాన్యం ధర రు 6-15-9 గానూ 2 వ రకం ధాన్యం ధర 5-8-6 గానూ 3 వ రకం ధర 5-8-6 గా నూ నిర్ణయించవలసి వుంది. ప్రతి మణుకునూ గోనె ధర చేర్చుట మందికి కూడా గైతులందరూ తమూర్పు ఆవశ్యకతను ప్రభుత్వానికి బాగా తెలియచేసేందుకు సభలు జరిపి తీర్మానాలుచేసి ప్రభుత్వానికి పంపగోరుచున్నాము.

పి. బి. నాయుడు,
ధాన్యోత్పత్తి దారులసంఘం కార్యదర్శి.

వరిపంటకు తెగులు

ఆర్యా!

పశ్చిమగోదావరి తాలూకాలోని వరిపంటలకు "మెడవిరుపు" తెగులు సంభవించి పంటలో 3 వంతులు నాశనమైనది. వ్యవసాయశాఖవారు సప్లయిచేసిన 2 వ నెంబరు విత్తనపు పైర్లకే యీవ్యాధి తటస్థించినది. ఇదివరలో నవంబరు, డిసెంబరు మాసములలో వర్షాతిశయములచే యీలేత వరిపైరుకును, పిట్టభూములలోని పెదరాగి, కన్నగడబలకును కలిగిన నష్టములతో క్రుంగుచుండిన రైతాంగమునకు యిది మరింత ఆందోళనకరమైనది. సంవత్సరాంతము వరకు వ్యవసాయ వ్యయములకు కుపయోగించుకొనవలసిన యీపంటబావు కొంచబీ పైర్లు యీతీరున నాశనమైపోయి రు ... తులు చాలకిసులుపడియున్నారు. ఈ పంట త్వరం 2 వ పంటయైన కారు పైర్లు చేయుటకు సీటివసతి సమృద్ధిగా యుండుటచేత యీపైరును విరివిగా సాగుచేయుటకు అవకాశమున్నది. గాన ప్రభుత్వము వారు మొదటి సంబావు వరిపైర్ల నష్టత్తిలో బాధితులైన యీతాలూకాలోని రైతాంగమునకు చేతనున్న కారుపయిర్లకు విరివిగా యెరువు, కొనగపిండివగైరాలను వ్యవసాయశాఖ గారిచే "లోను" రూపకముగా సప్లయిచేయించవలయునని కోరుచున్నాను.

వల్లూరి సుబ్రహ్మణ్యం,
దామరపాకం

బహిష్టు ఆగినదా? విచారింపవద్దు.

హెచ్చరిక:- అశాస్త్రీయమయిన మందులను వాడవద్దు. పేరొందిన వైద్యుని (గవర్నమెంటు రిజిష్టర్డు) "రజోనియోమోని" తీసికొనుడు. నిరపాయమైనది. ఎటువంటి పరిస్థితులలోను, 4/5 మోతాదులుగా నిలిచిపోయినవి. 24 గంటలలో తిరిగి క్రమస్రావము ప్రారంభమగును. గ్యారంటీ యివ్వబడును. ఖరీదు రు. 3-8-0 వి. పి. అ. 0-12-0. రోదకి. వంతాన విగ్రహమునకు ప్రత్యేకమైనదుండు, ఒక మాటే కడుపులోనికి తీసికొనవలెను, ఆరోగ్యం, బహిష్టు మామూలుగా వుండును. వైద్యులచేతను ప్రజలచేతను పొగడబడినది. గ్యారంటీ యివ్వబడును. ఖరీదు శాస్త్రబద్ధమునకు రు. 5/- కాత్యాలికము రు. 2-8 వి. పి. అ 12 అ. తాబులు యింగ్లీషులో వ్రాయబడు.

Kaviraj M. BHATTACHARYA, (A. P.
Kavya-Vyakarantirtha Vishagacharya,
No.120/1/1 Upper Circular Rd. Calcutta 9

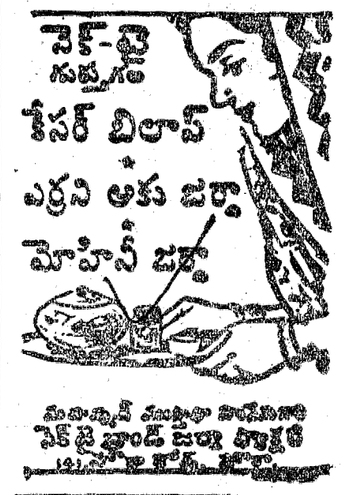

కుష్ఠు బొలి

మళరోగాదులకు మూడ్రోజుల గ్యారంటీ చికిత్సపొందుడు. వివరములకు: యస్. సుబ్బారెడ్డి అండ్ కో., గోపాలపురం. తూర్పుగోదావరి (Via) రజాకు. M. S. M

రు 1,000 బహుమతి

నిలిచిన బహిష్టు

దిగులుపడవద్దు. మెన్సో లైన్ మాత్రంచేత నిలిచిపోయినబహిష్టు ఒక్కరోజులో తిరిగి మొదలు పెట్టును. ఖరీదు రు. 5-8-0. ఏడుబత్తి పనిచేయుటకు మెన్సో లైన్ స్పెషల్ రు 12-4-0.

పంతొమ్మిదివ్రతాలు

'దంపా' సహజసిద్ధంగా సంతానమును 5 సంవత్సరాల వరకు ఆపును. ఖరీదు రు 5-4-0. శాస్త్రీయముకు రు 10-4 అ. నూటికి నూరుపాళ్లు గుణమిచ్చును. మెన్సో లైన్‌గాని, దంపాగాని పనిచేయలేదని నిరూపించినచో రు 1000/- బహుమతి. 3(2-32)

Kaviraj L. Singha, B. R. V. B.
(A. P.) Gowalmandi, Lahore.

కచేరీపనివారు!

అలసట పోగొట్టుకొనుడు

వ్యాపారపు పండెమ్మపే, కుటుంబరహితమైన పనివారు అర్థము. కనుక శారీరక, మానసిక శక్తులు, అధికతరముగ వ్యయంచ బడుతవి. అవసరమైన శక్తినిచ్చే బలవర్ధకౌషధముపై పనివారలారాధపడియుండవలెను. అన్నిచోట్ల వైద్యులందరట్టి మందు మింకోలా అనియే జవాబిత్తురు. St. V

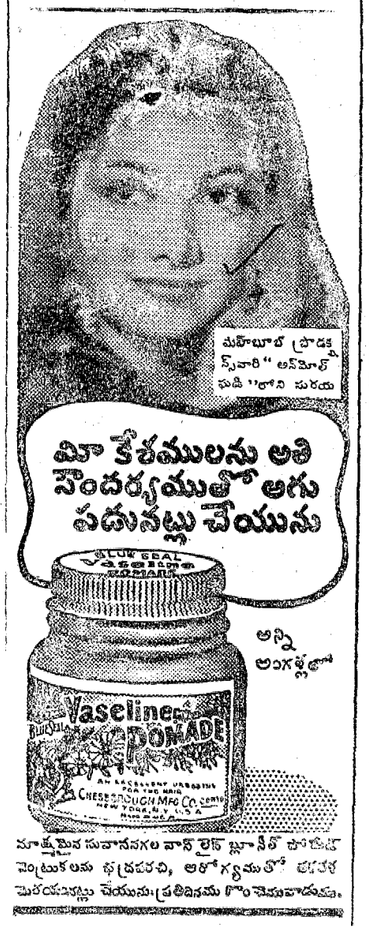

మీ కేశములను అతి సౌందర్యములతో అగుపడునట్లు చేయును

మహాబూబ్ ప్రొడక్ట్స్‌వారి "అనోహ్" పుడి "లోని సరుకు

మాత్రమైన సువాసనల వాసనలతో బ్లూసీల్ పోమేడ్ సెంట్రుకలను భద్రపరచి, ఆరోగ్యముతో అందమైన మెరయునట్లు చేయును. ప్రతిదినము కొంచెమువాడుడు.

భావి జీవితానికి కాపుదల మార్గమున్నదా మీకు?

మీదన్ను, మీ పోషకవర్గమున్ను, రాబోవు జీవితము కష్టభరితము కాకుండుటకు మరణిరమైన బీమా పథకాన్ని నిర్మలయించుకొని జాగ్రత పడవలసిన తరుణం నేడే తక్కువ బీమా ఖర్చులో, పూర్తి మైన లాభములను ఇవ్వగలిగి, ముందువాటి మీ ఆవసరములను గుర్తు, మరల మైన హామీ పరతులతో, ఒక ప్లానును సిద్ధము చేసింది "ఆంధ్ర"

ఆంధ్ర యొక్క ఆయు, ప్రాణ, పశువు, ఇవి జీవితాన్ని కాపుదల చేయుచుంది

1945 నుం క్రొత్త వ్యాపారం	105 లక్షలు
రిమ్యూనరేటివ్ అప్పులు వ్యయం	7 %
ఎది	75 లక్షలు

THE ANDHRA INSURANCE COMPANY LTD. RAJAHMUNDRY

అగ్ని బీమా వ్యాపారము అంధ్ర నిర్వహించుచున్నది.

ఆంధ్ర
ఇన్‌స్యూరెన్సు కంపెనీ లిమిటెడ్.
హెడ్ ఆఫీసు రాజమండ్రి
బ్రాంచీలు:- అన్ని ఇండియా అంతటను

మద్రాసు బ్రాంచి: ఆంధ్ర యిన్సూరెన్సు బిల్డింగ్సు, రంజాన్‌పెట్టవీధి, జి. టి. మద్రాసు.

తుంగభద్రా ప్రాజెక్టు

కూలీలను సప్లయి చేయుట

నోటీసు

తుంగభద్ర ప్రాజెక్టు పనులకు కావలసిన కూలీలు తుంగభద్రప్రాజెక్టు హెడ్‌వర్క్సు సర్కిల్ సూపరింటెండింగు యింజనీరు హాస్పేట తుంగభద్ర డాయిను పంపబడిన పనికిగాను అనుభవ శాంతరయిన మట్టిపనిచేయు కూలీలను తదితర పనివారలను బళ్లారిజిల్లా మినహా తక్కిన జిల్లాలనుండి రప్పించుటకు ఉద్దేశించి అట్టి కూలీలకు యీ దిగువ నుదహరించిన సదుపాయములుచేయ నిశ్చయించినారు.

II (a) ఒక్కొక్క పనివానికి, వాని కుటుంబమునకు మద్రాసు ప్రెసిడెన్సీలో వారు బయలుదేరు స్థలమునుండి హాస్పేటవరకున్ను ఒక కుటుంబమునకు రూ 3/- మందలి మూడుటికెట్లు చార్జీ రైలు ప్రయాణమునకు కొని బస్సు ప్రయాణమునకు గాను యివ్వబడును. ఆకుమారపనులకు అంతకుపైన దగుసగా పనిచేయు కూలీలకు తగినట్లు ప్రయాణపు చార్జీలు యివ్వబడును.

(b) సర్కారుకర్చున మంచినీళ్ల సదుపాయము చేయబడును.

(c) ఒక్కొక్క కుటుంబమునకు యిండ్లుగట్టుకొను నిమిత్తము 10 రూ॥ కొని వాటిబదులు వెదుళ్లు, తాటాపత్రాలుకొని యివ్వబడును. కూలీలు తామే యిండ్లు కట్టుకొనవలెను.

(d) సర్కారుధాన్యపు డిపోలను పనియొద్ద యేర్పాటు చేయుదురు. అచ్చట నుండి కూలీలు తమకు కావలసిన జొన్నలు, బియ్యము సగయిగా వస్తువులు తెచ్చుకొనవచ్చును.

(e) వైద్యము సానిటరీ యేర్పాటులు సర్కారుకర్చున చేయబడును.

III సామాన్యముగా కూలీలకు వారు చేసిన పనినిబట్టి డబ్బు యివ్వబడును. అట్టి పనికి గ్యాంగు మేస్త్రీలతో సంప్రదించి ఆ ప్రదేశములలో ఆలాటిపనికి యివ్వబడే రేట్లు జ్యూడిషియరీతిని రేట్లు నిర్ణయించబడును.

IV కంట్రాక్టరులుకాని మేస్త్రీలుగాని 1947 జనవరి 25 తేదీలోగా యీ కూలీలను అనగా మట్టిపని చేయుకూలీలు, తాపీపనివాండ్రును, రాయి పగలగొట్టువారును, కర్రపని వాండ్రును, రంపపుకోత పనివాండ్రను సప్లయిచేయు నిమిత్తము సరళ సూపరింటెండింగు యింజనీరును స్వయముగా కలుసుకొని యీ దిగువ నుదహరించిన విషయములను గురించి సంప్రతించవలెను.

(I) కూలీలకు ఇచ్చే రేట్లనుగురించిన్ని, జరిగిన పనినిగురించి ఇచ్చేరేట్లనుగురించిన్ని.

(II) కంట్రాక్టరులుకాని, మేస్త్రీలుకాని, తాము సప్లయిచేయు కూలీల మొత్తమున్ను వారుచేయు పనివిషయమున్ను, తామయిచ్చే హామీని ఎరింపి.

(3) కంట్రాక్టరులుకాని, మేస్త్రీలుకాని తాము మొదటలో సప్లయి చేయు కూలీల సంఖ్యనున్ను, అట్టివారు విదుపకుండా పనిచేయు ఏర్పాటుపైని వారికియ్యవలసిన కమీషనును గురించిన్ని.

(4) కంట్రాక్టర్లుకాని, మేస్త్రీలుకాని తామే కంట్రాక్టుపెరగాని సెంట్రాడిస్ట్రిబ్యూషన్ మెంటలో చేసిన మీదటకాని ఒకమాసము అనుభవము నిమిత్తము మట్టిపనిచేసే కుటుంబాలు కంట్రాక్టు అగ్రిమెంటు మరకలమీద పనిచేయు విషయములగురించిన్ని.

సూపరింటెండింగ్ ఇంజనీర్,
తుంగభద్రా ప్రాజెక్టు, హెడ్‌వర్క్సు సర్కిల్, హాస్పేట.

Dalmia BISCUITS

ARE ALWAYS CRISP AND OVEN FRESH

Try a Packet Today

OBTAINABLE AT ALL GOOD STORES AND RESTAURANTS

Trade Enquiries to:
PATIALA BISCUIT MANUFACTURERS LTD.
RAJPURA (PATIALA STATE)

AVAILABLE IN Many VARIETIES.
Nice, Salt, Cream Finger, Arrowroot, Baby Barley, Cream Cracker and Deluxe.

చీట్లపేకాట నాయొక్క ప్రియమైన కాలహరణము

మరియు నేను చీట్లాడునపుడు వాచేతి మంత్రముగాను మరియుమృదువుగాను వుండునటువంటి చీట్లపేకలు కావలెను అందువలనే నేను ఎల్లప్పుడును యునైటెడ్ చీట్లపేకలను కోరెదను

48 రకములయందు ప్యాకు ఒక్కటికి రూ. 0-8-0 మొదలు రూ. 1-8-0 వరకుమరొకరకము మీయొక్క కోరిక పాపుయందు విధించుడి

యునైటెడ్ ప్లేయింగ్ కార్డు కంపెనీ